

PŮDORYS_1NP
1:75

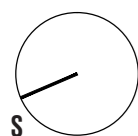

PŮDORYS_1PP

1:75

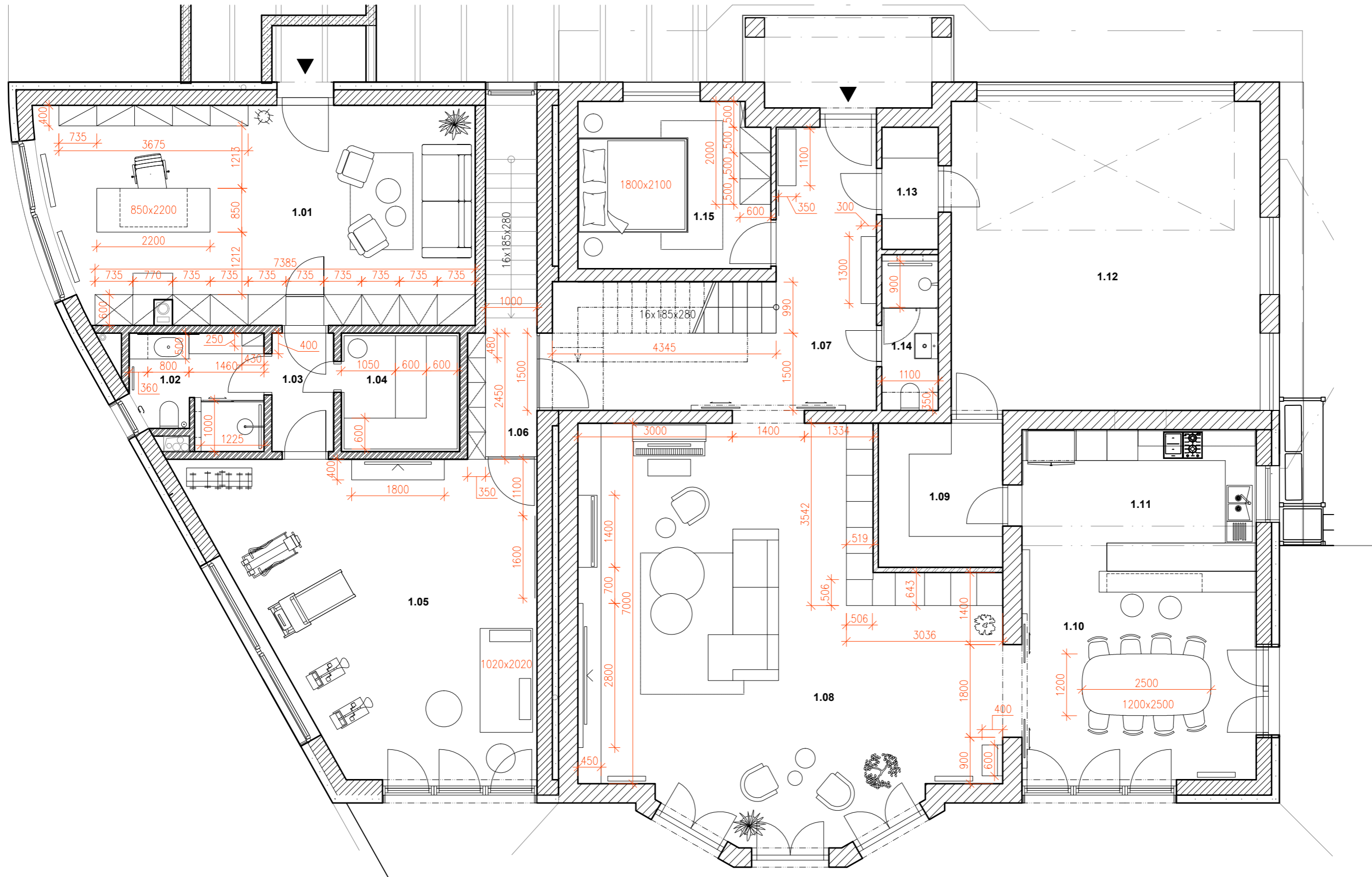
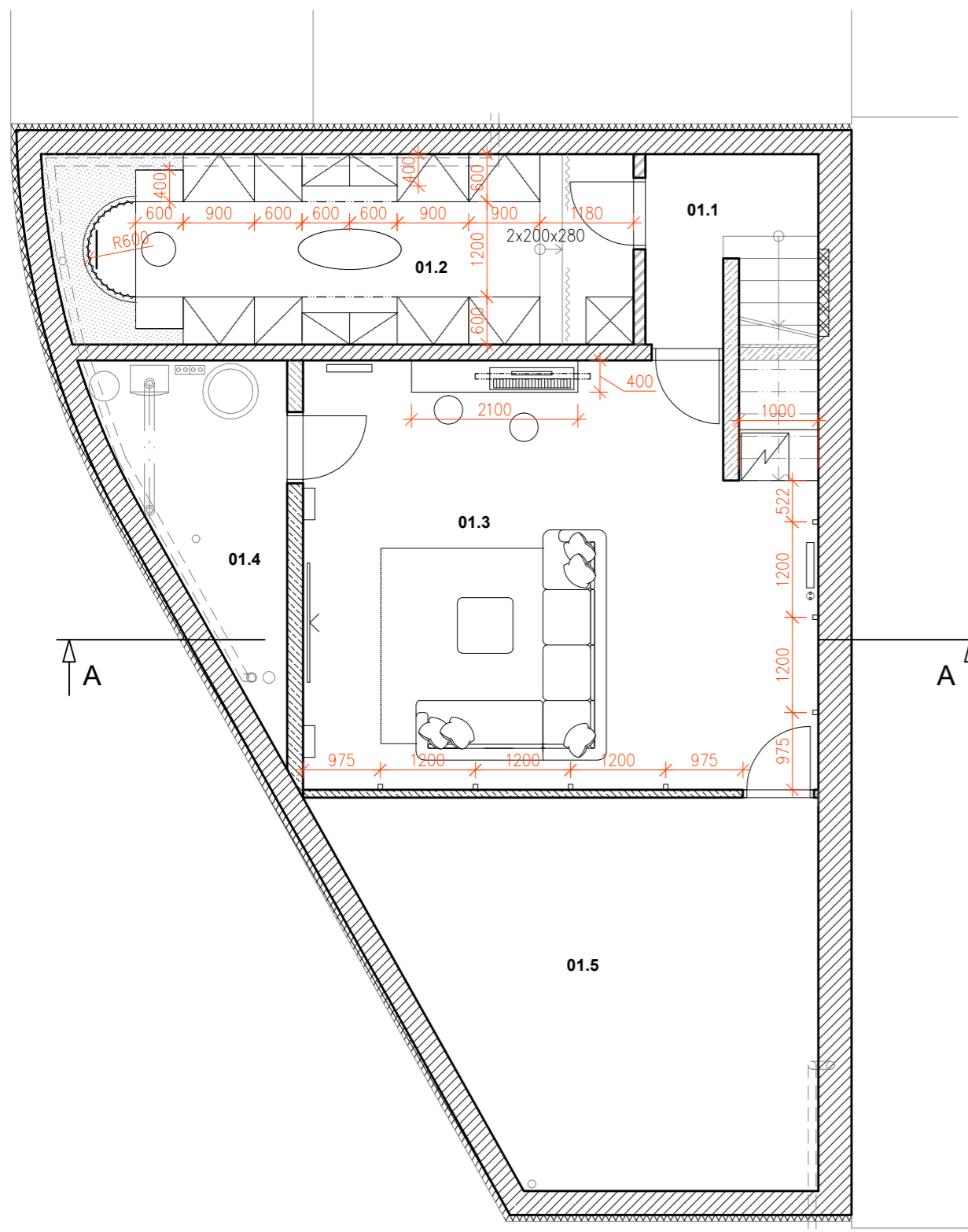

LEGENDA MÍSTNOSTÍ:

1NP		1NP = 254,54 m²
1.01	PRACOVNA	34,05 m ²
1.02	KOUPELNA	5,27 m ²
1.03	CHODBA	2,76 m ²
1.04	SAUNA	5,29 m ²
1.05	FITNESS	35,06 m ²
1.06	CHODBA / SCHODY	6,68 m ²
1.07	HALA / SCHODY	17,24 m ²
1.08	OBÝVACÍ POKOJ	55,50 m ²
1.09	KOMORA - NENÍ SOUČÁSTÍ NÁVRHU	6,75 m ²
1.10	JÍDELNA	16,57 m ²
1.11	KUCHYNĚ - NÁVRH KUCHYNĚ = SÝKORA	14,37 m ²
1.12	GARÁŽ - NENÍ SOUČÁSTÍ NÁVRHU	36,13 m ²
1.13	SKLAD	2,69 m ²
1.14	KOUPELNA	3,25 m ²
1.15	LOŽNICE	11,93 m ²
1PP		1PP = 87,19 m²
01.1	CHODBA	3,64 m ²
01.2	ŠATNA	17,58 m ²
01.3	KARAOKE	33,35 m ²
01.4	TECHNICKÁ MÍSTNOST - NENÍ SOUČÁSTÍ NÁVRHU	7,30 m ²
01.5	SKLAD - NENÍ SOUČÁSTÍ NÁVRHU	25,32 m ²

0m

1m

2m

3m

5m

7,5m

10m

15m

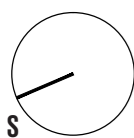

DISPOZICE_1NP

1:75

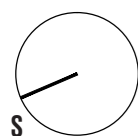
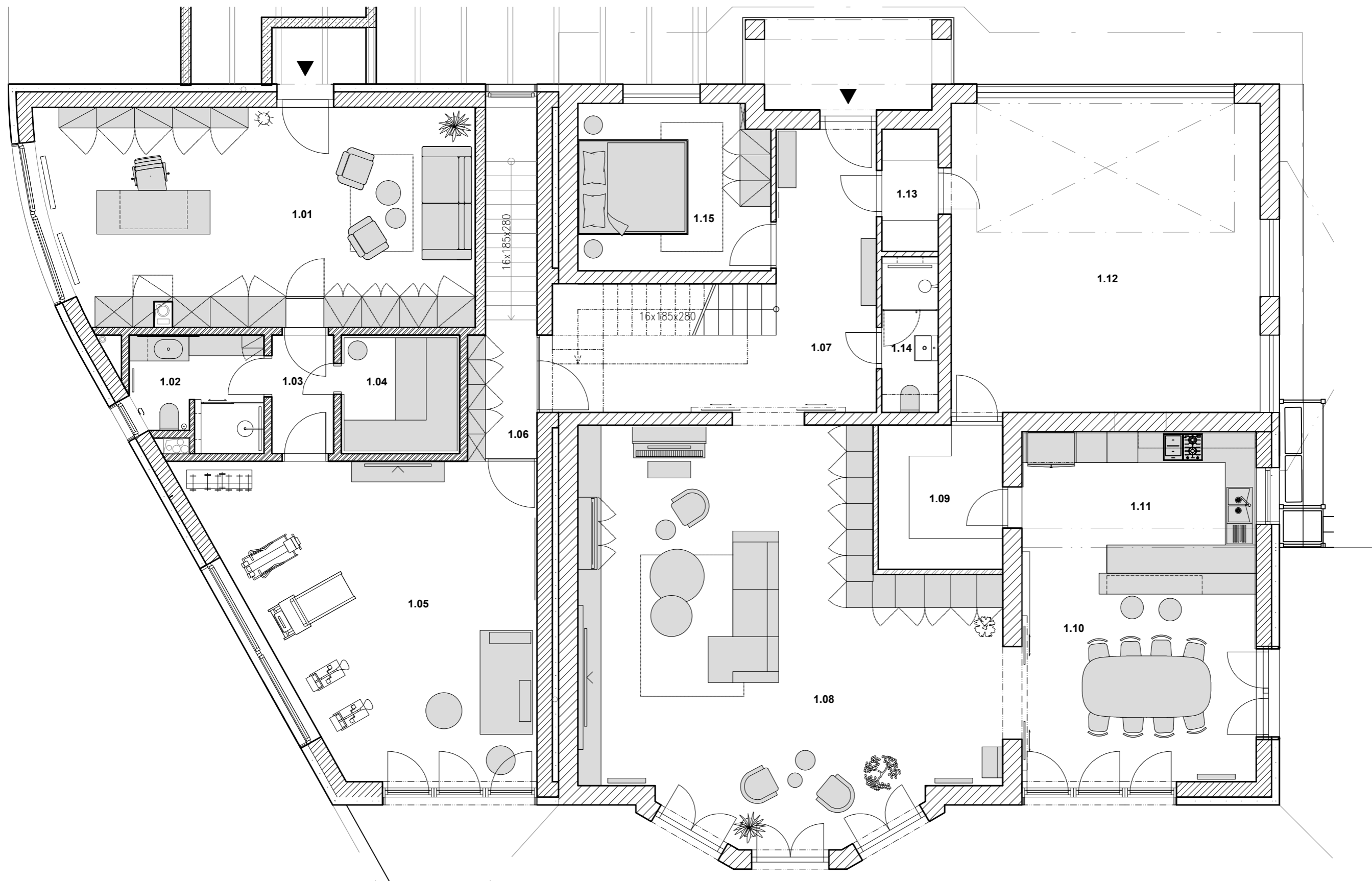

0m

1m

2m

3m

5m

7,5m

10m

15m

DISPOZICE_1PP

1:75

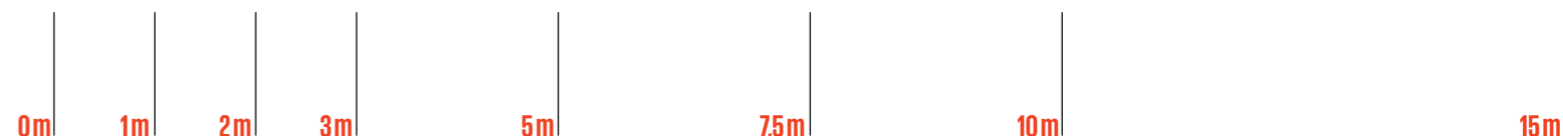
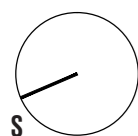
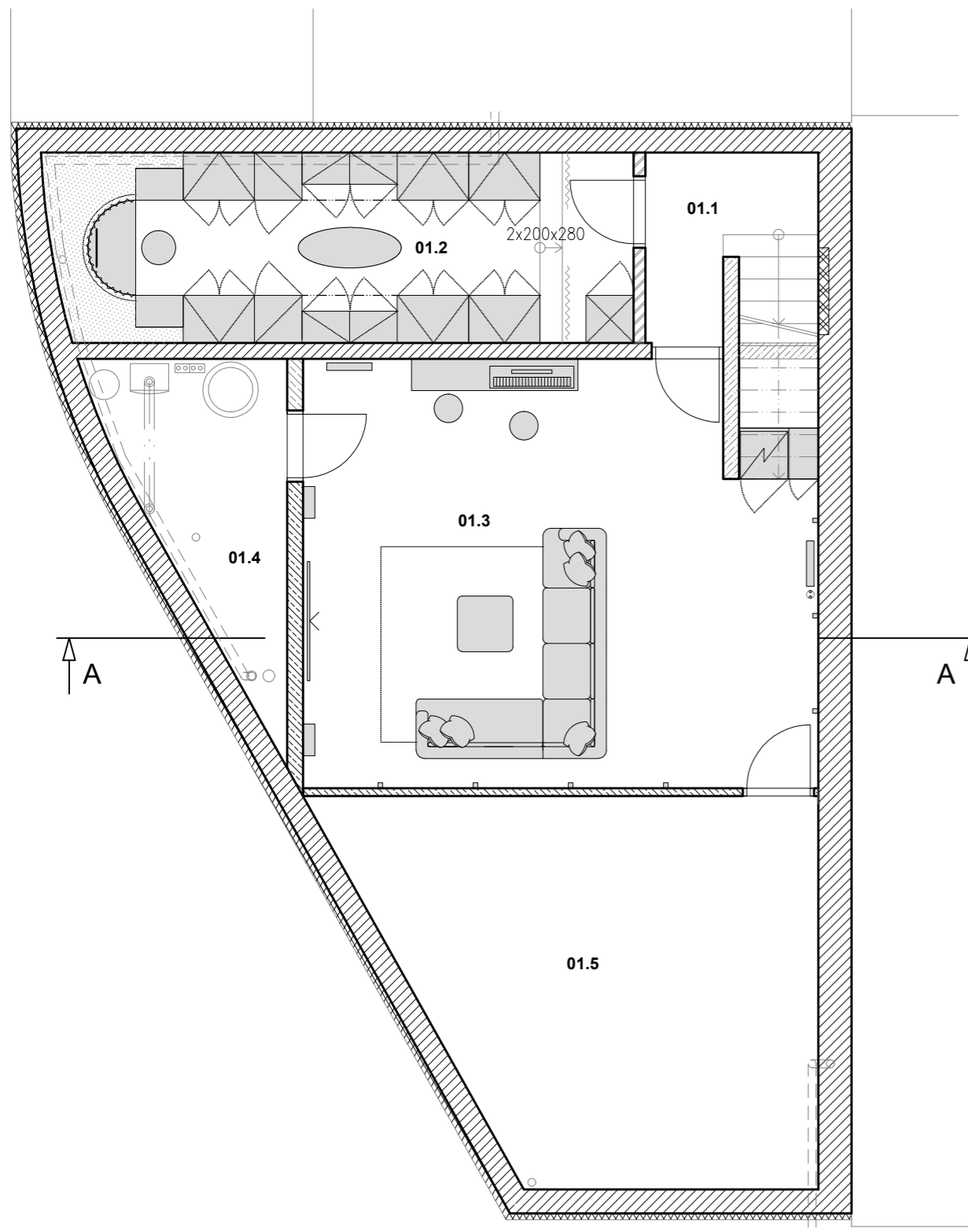

PŮDORYS
1:30

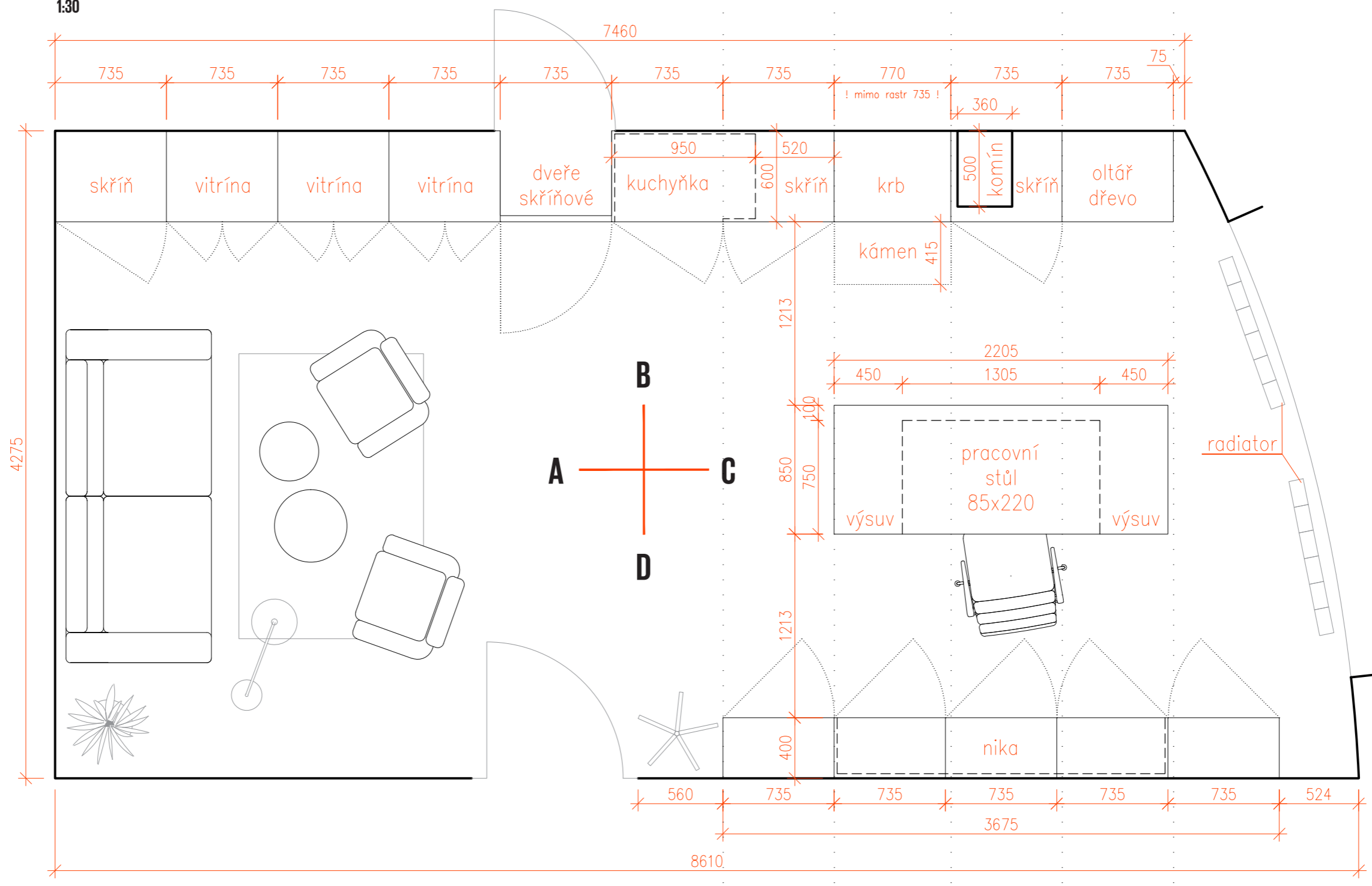

POHLED_A
1:20

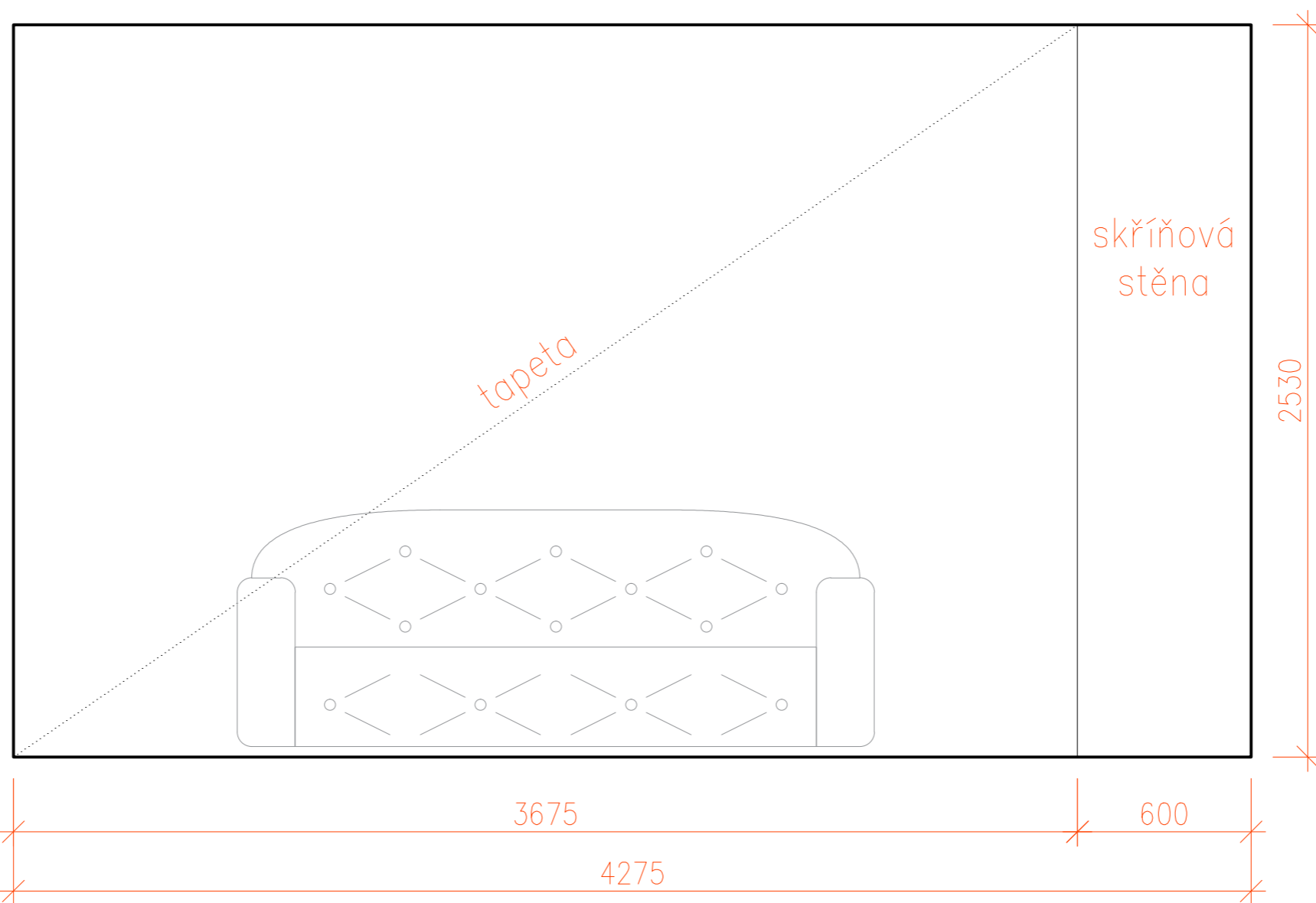

POHLED_B
1:20

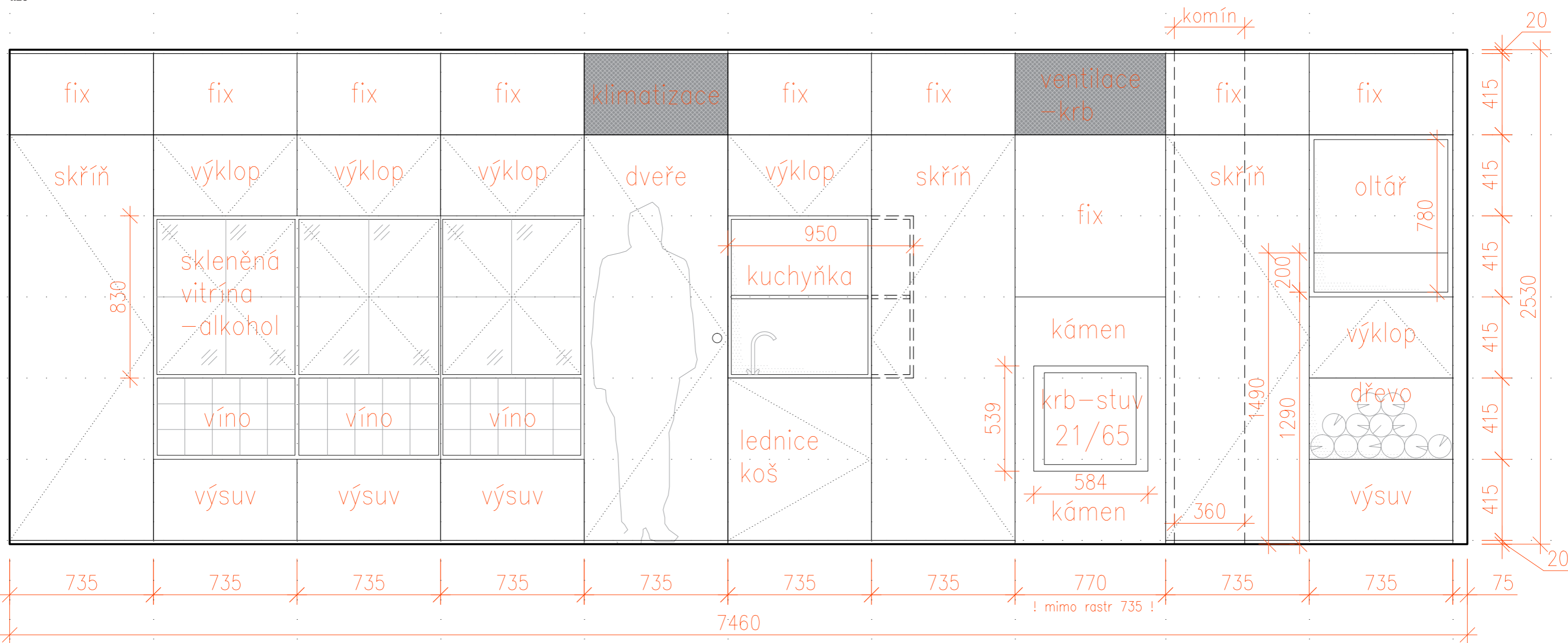

POHLED_C
1:20

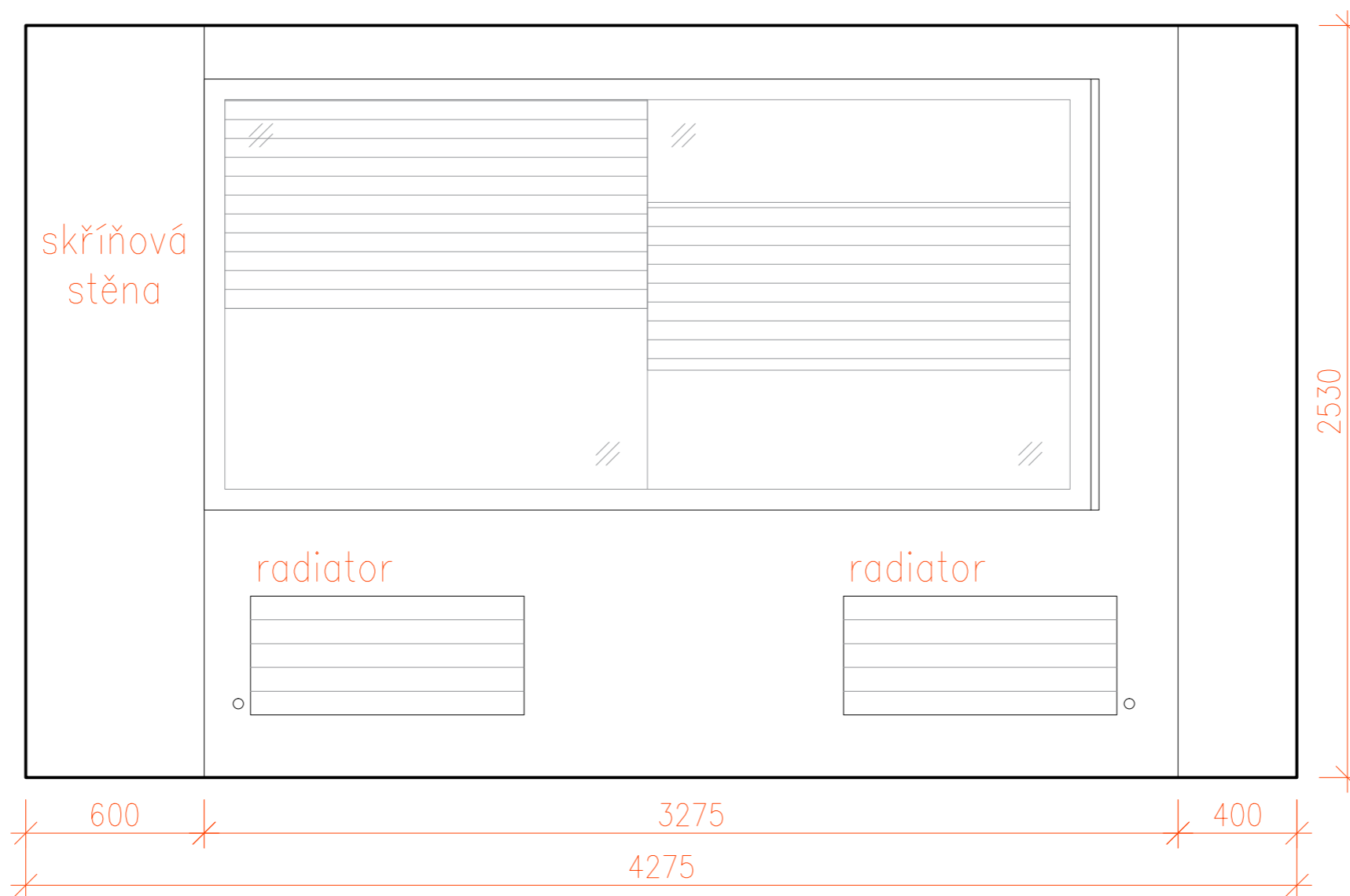

POHLED_D
1:20

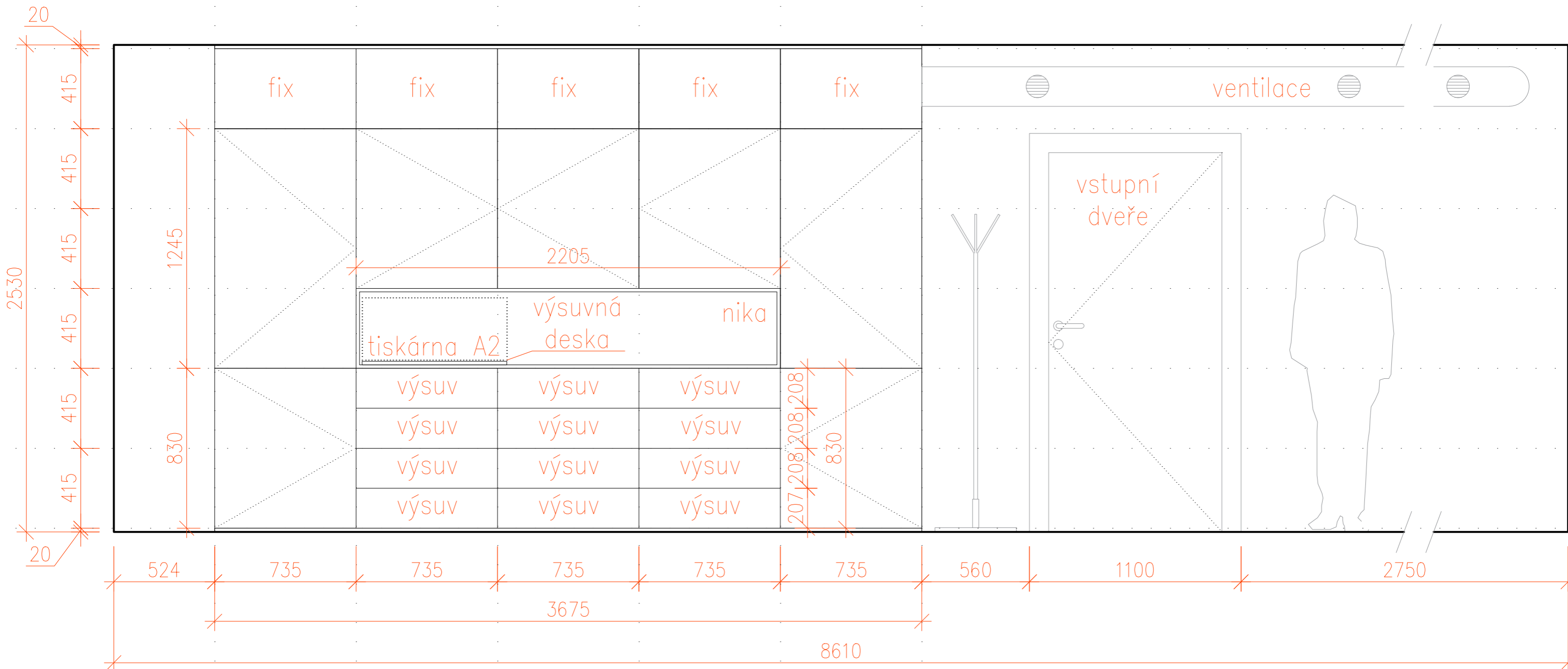

POHLED_A
1:20

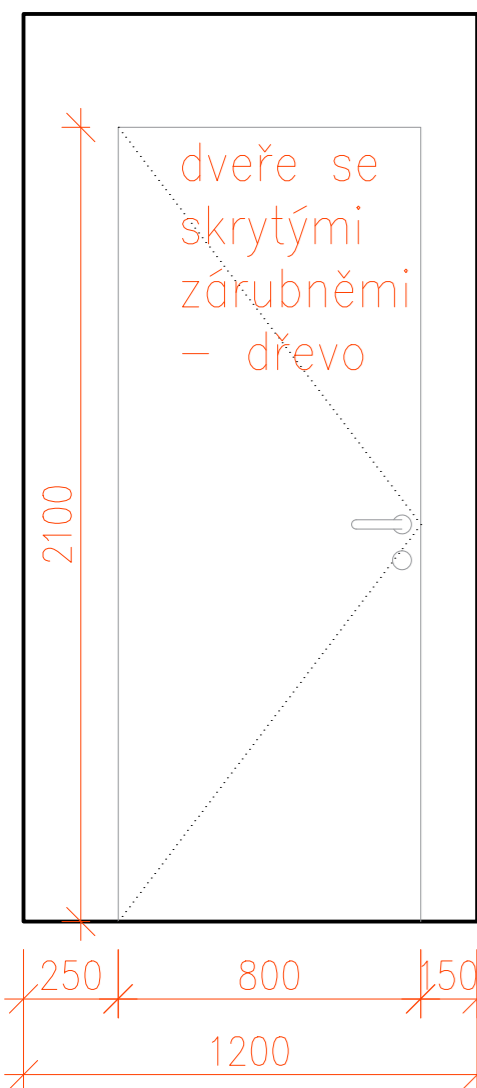

POHLED_C
1:20

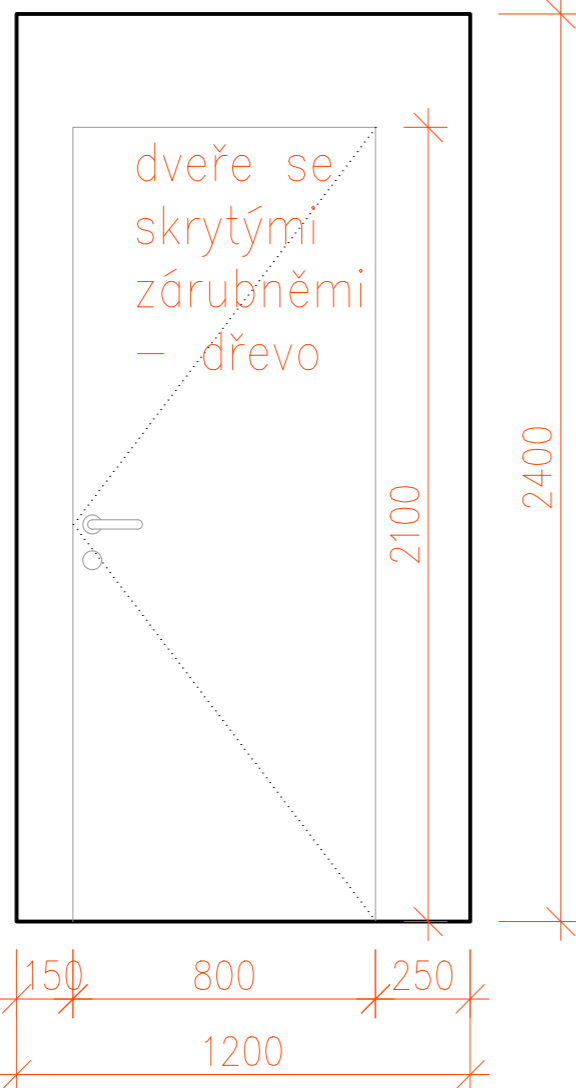

POHLED_B
1:20

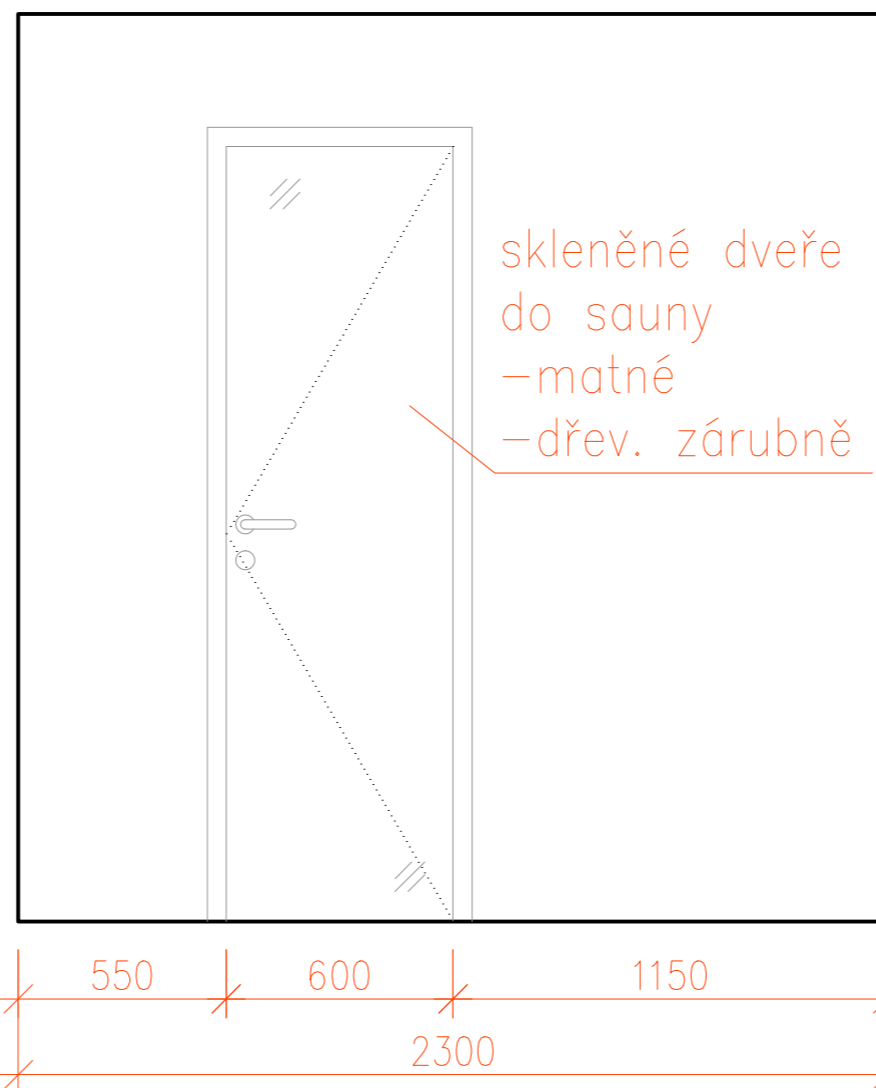

POHLED_D
1:20

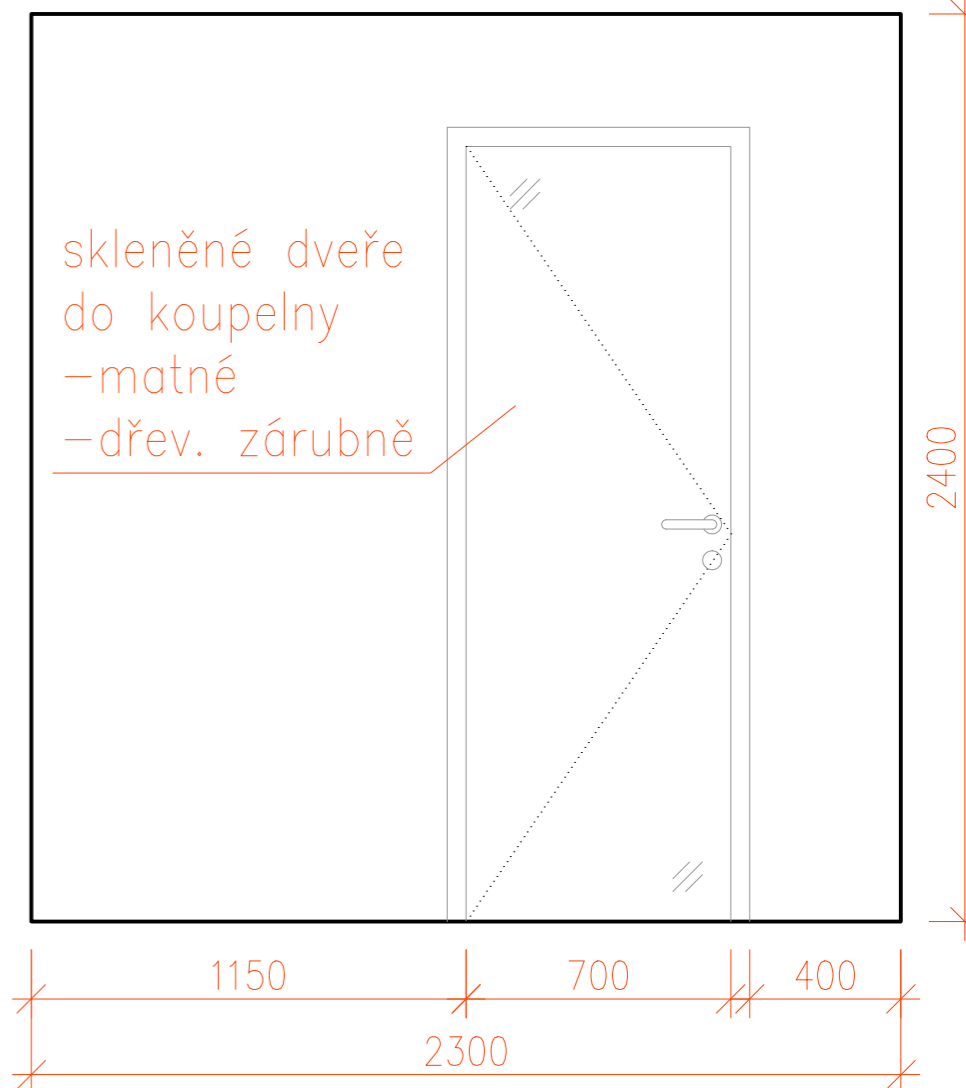

PŮDORYS
1:20

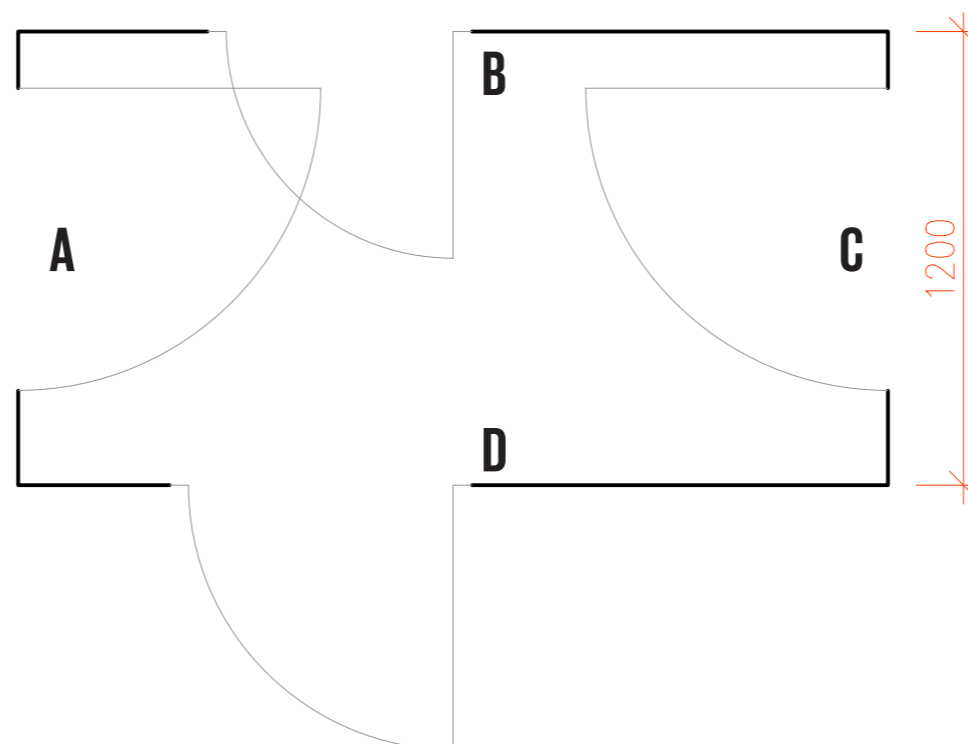

PŮDORYS
1:30

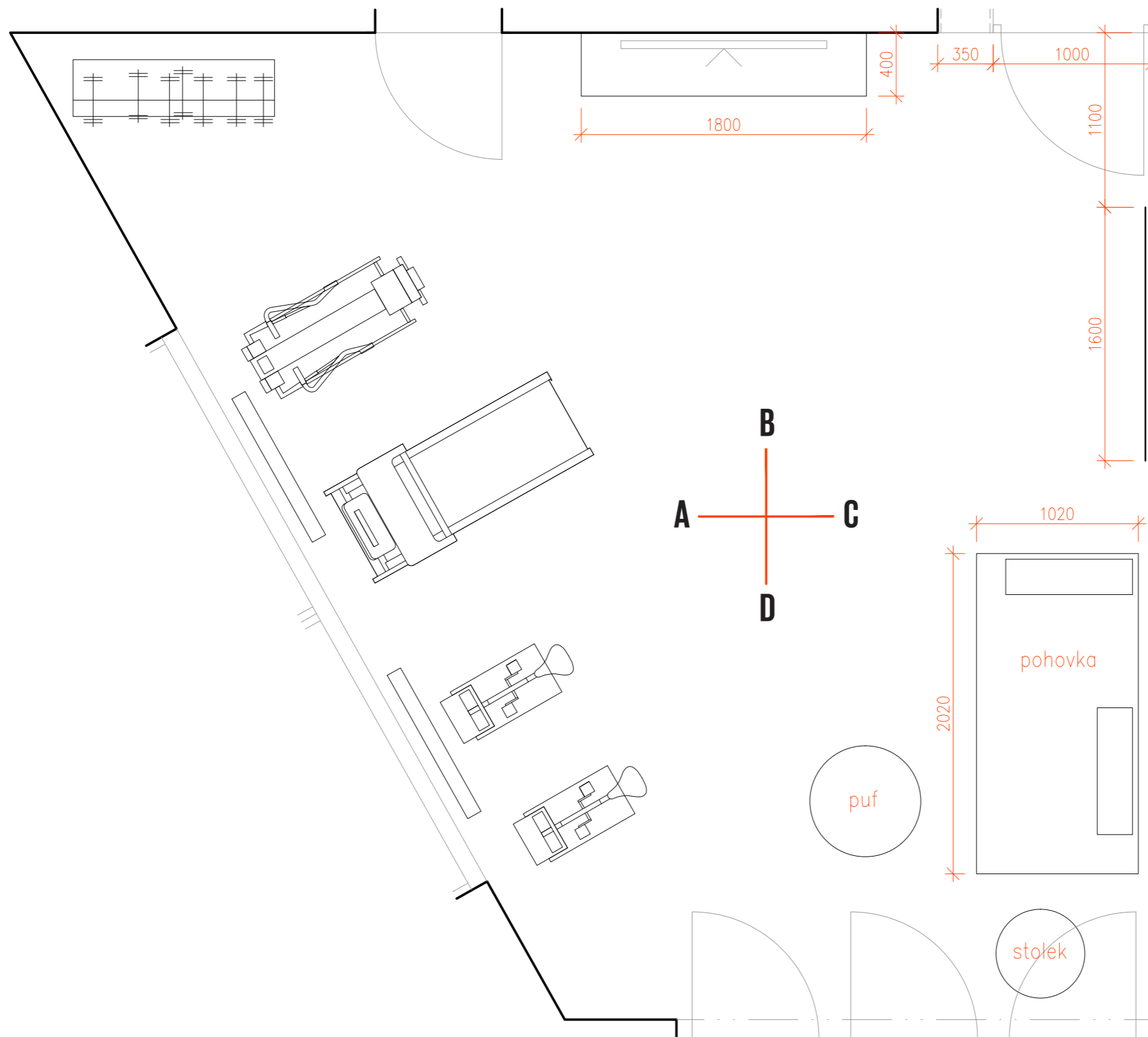

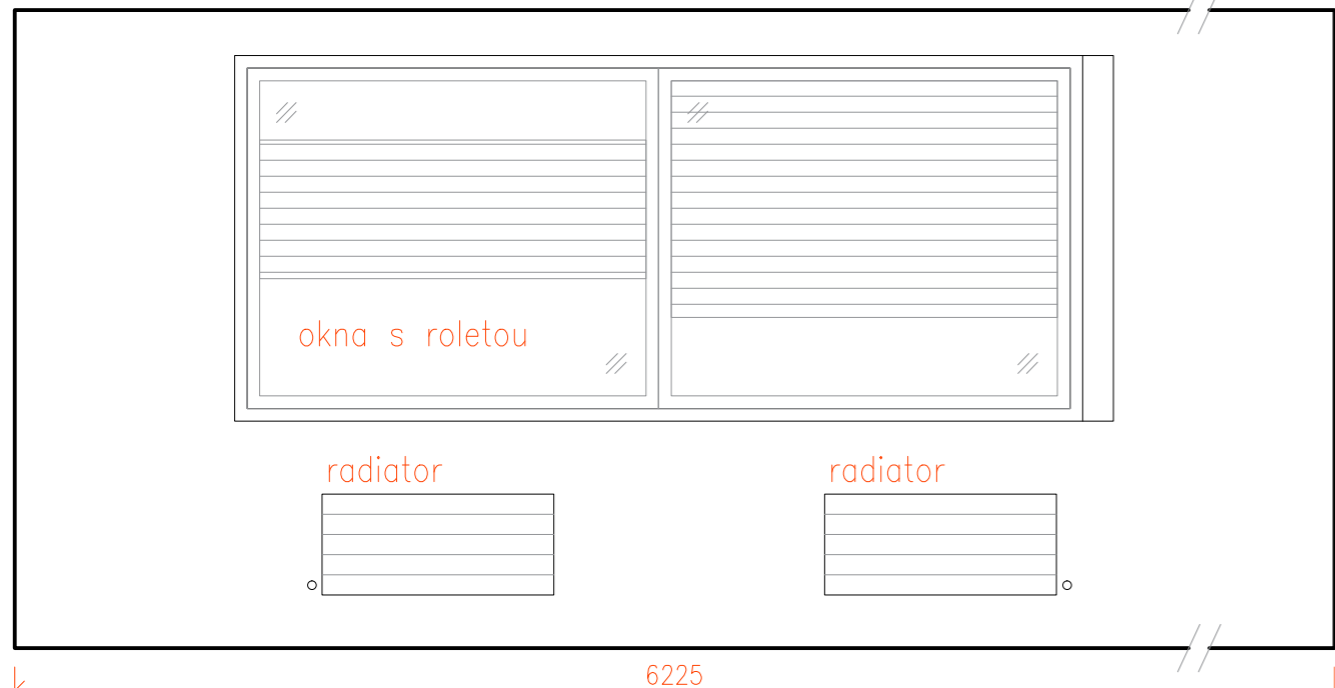
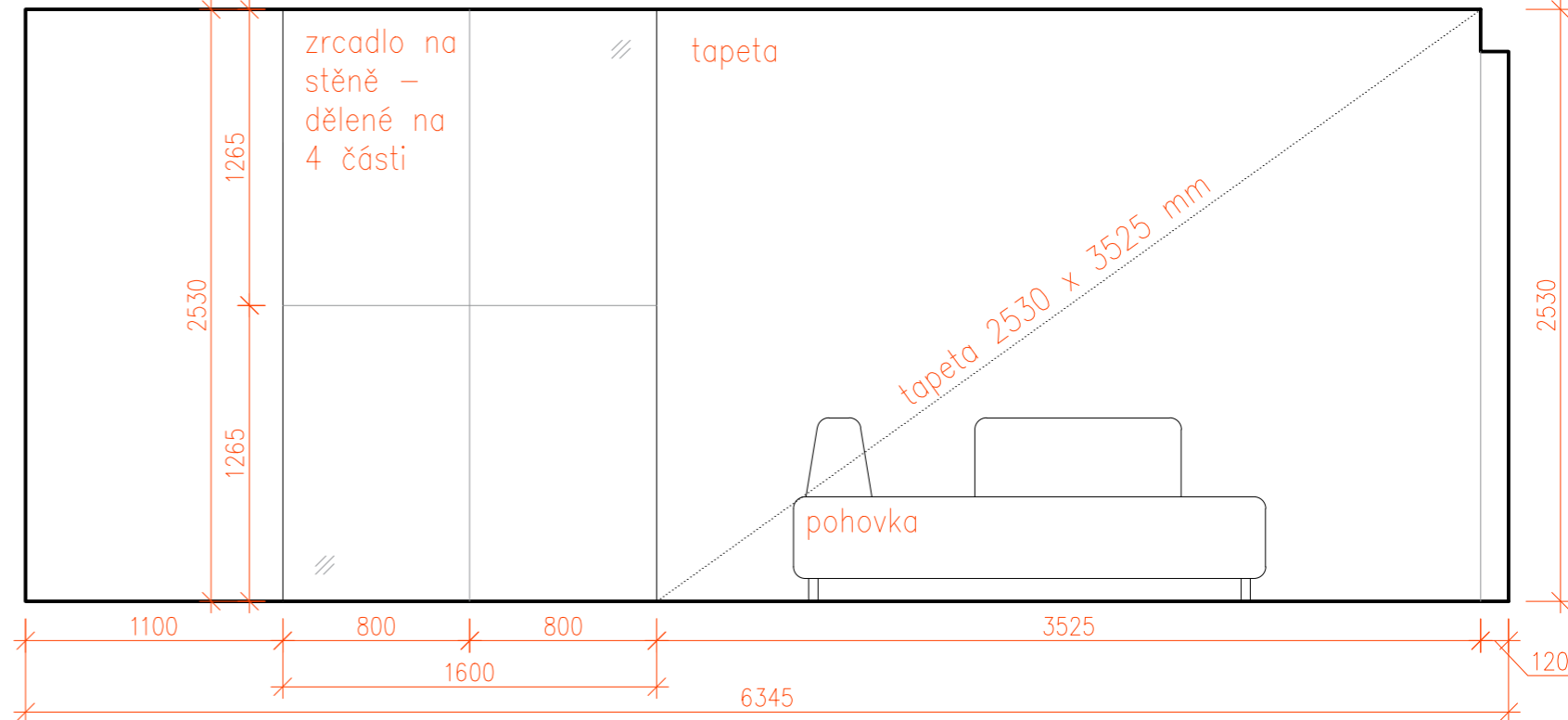
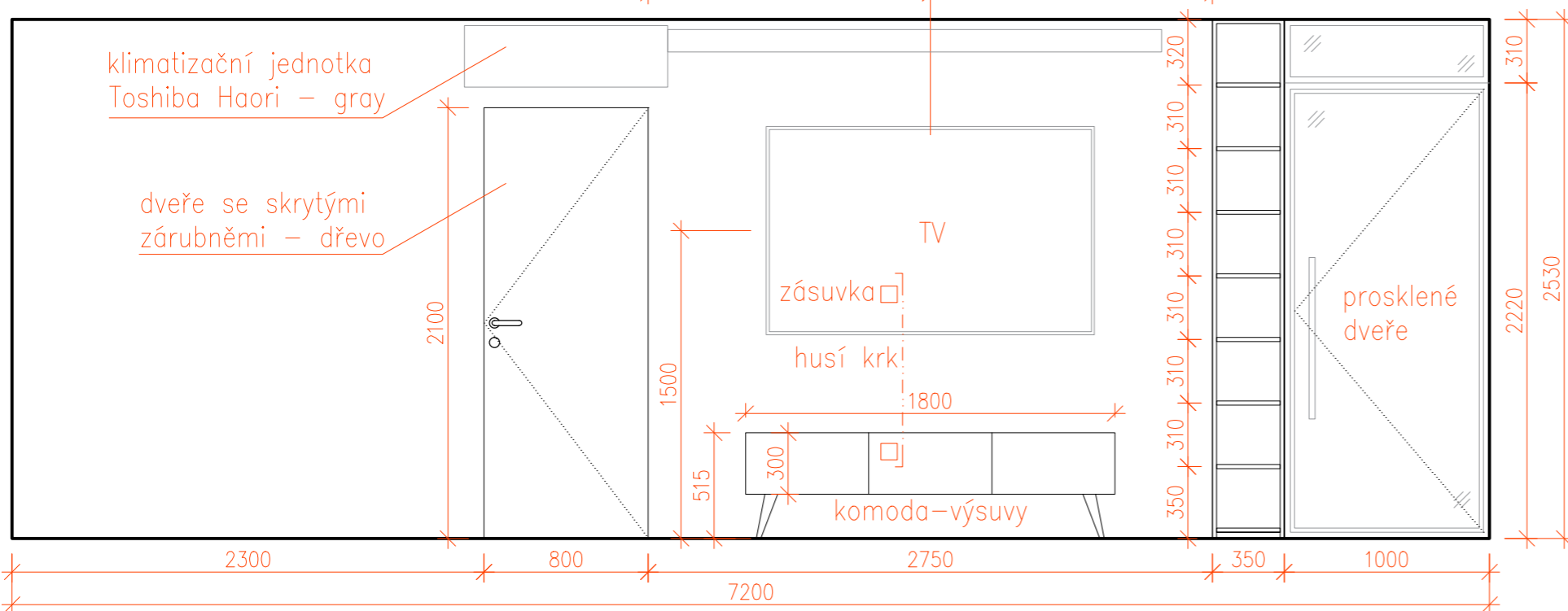
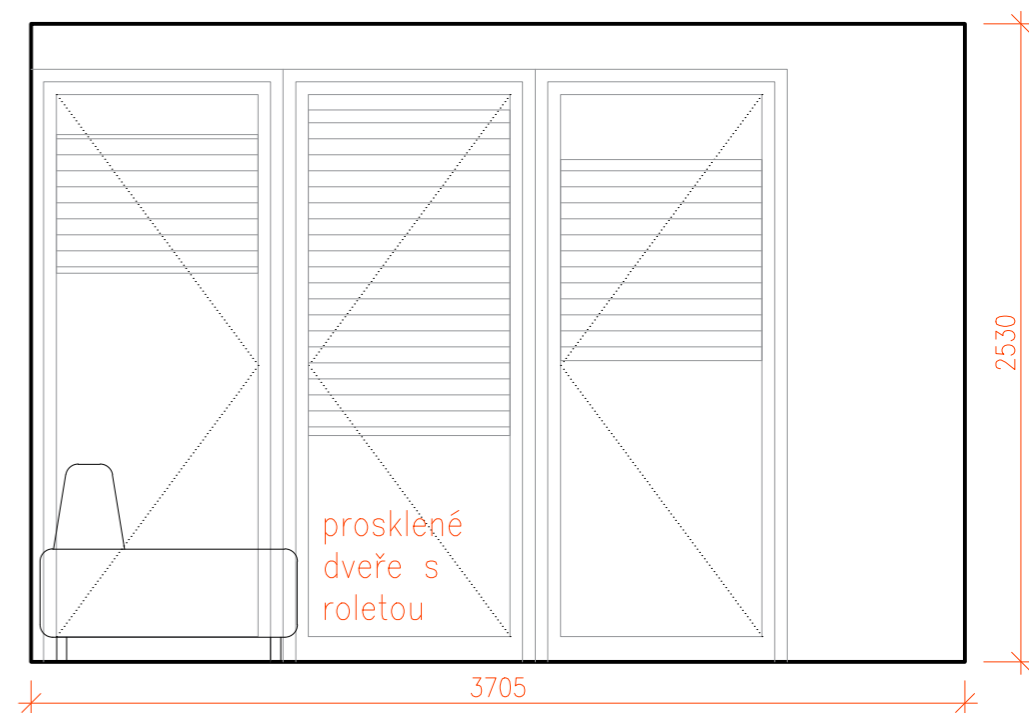
POHLED_A
1:30POHLED_C
1:30POHLED_B
1:30POHLED_D
1:30

POHLED_B
1:30

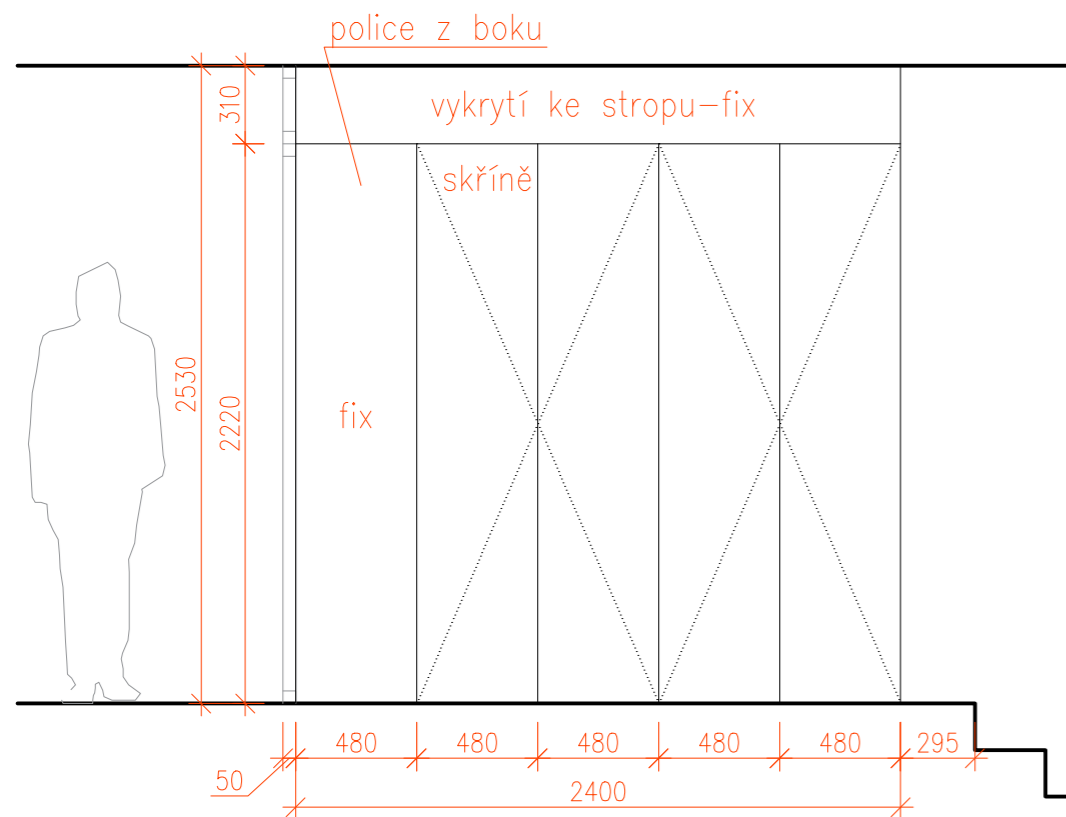

POHLED_B-SKŘÍŇ
1:30

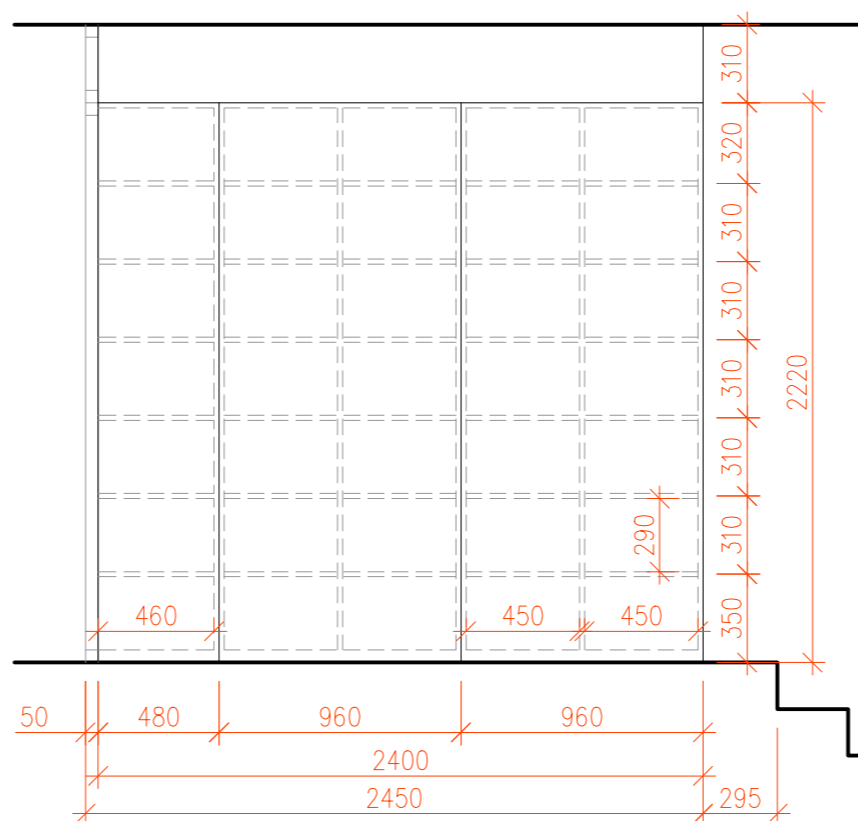

POHLED_D
1:30

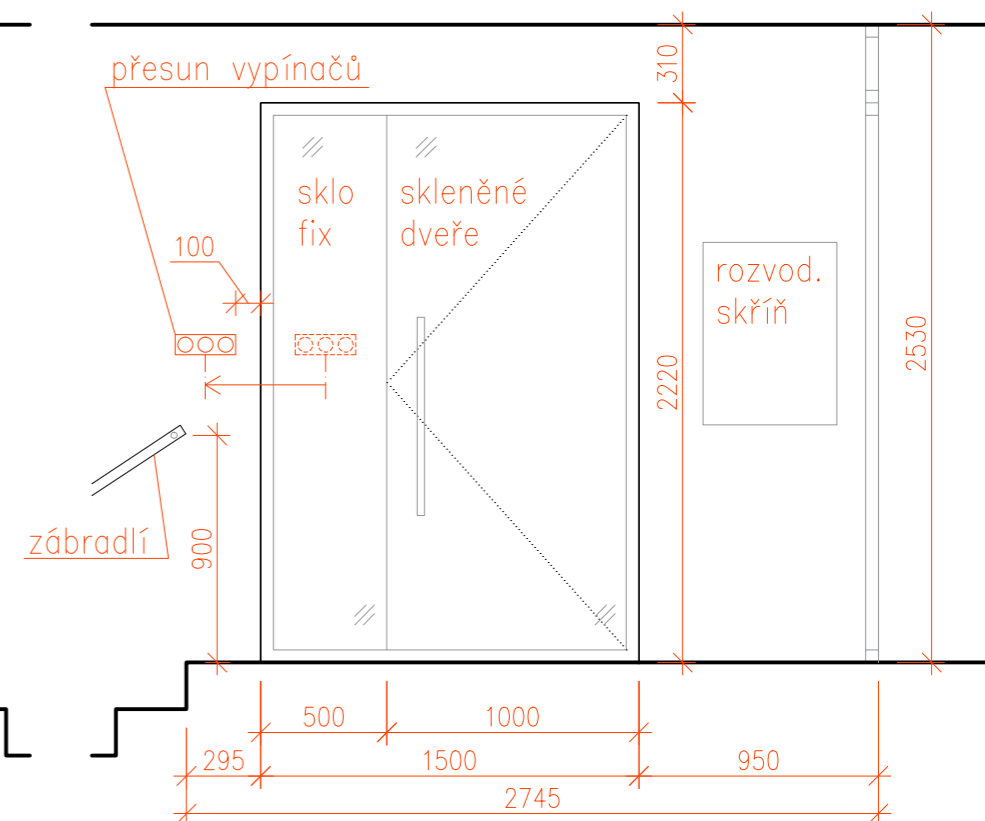

PŮDORYS
1:30

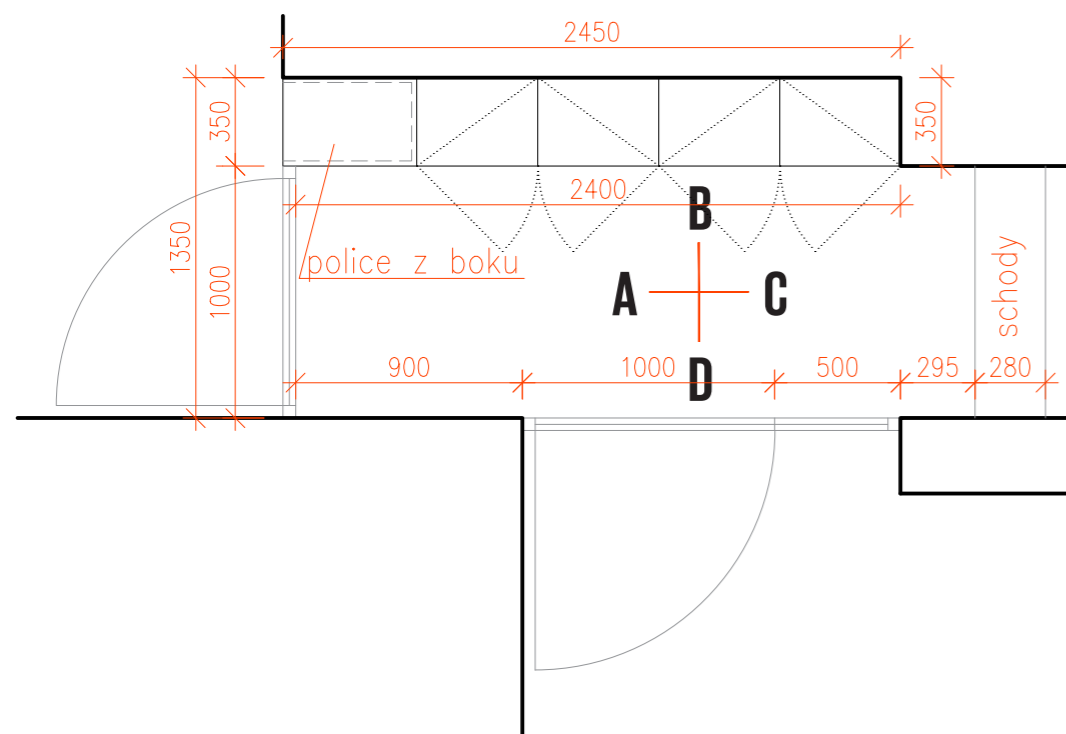

POHLED_A
1:30

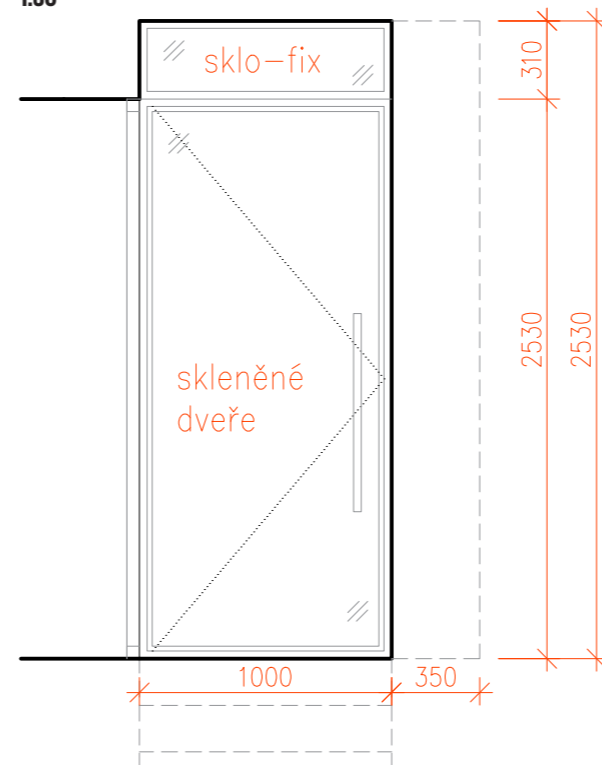

POHLED_C
1:30

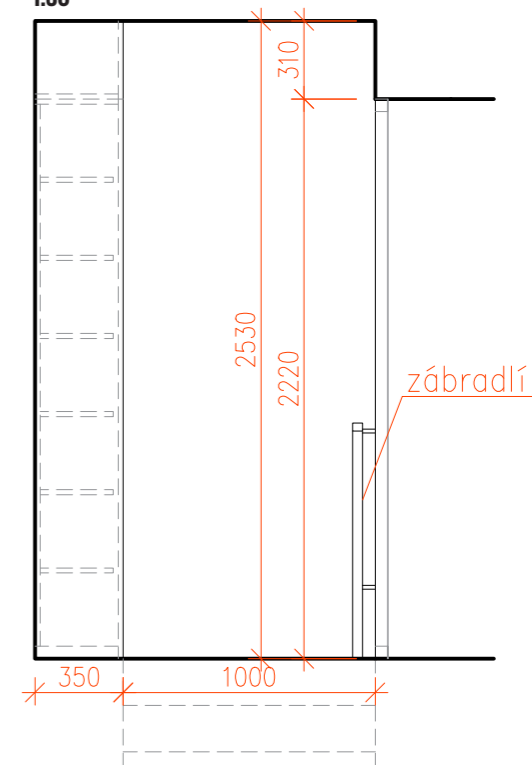

PŮDORYS
1:30

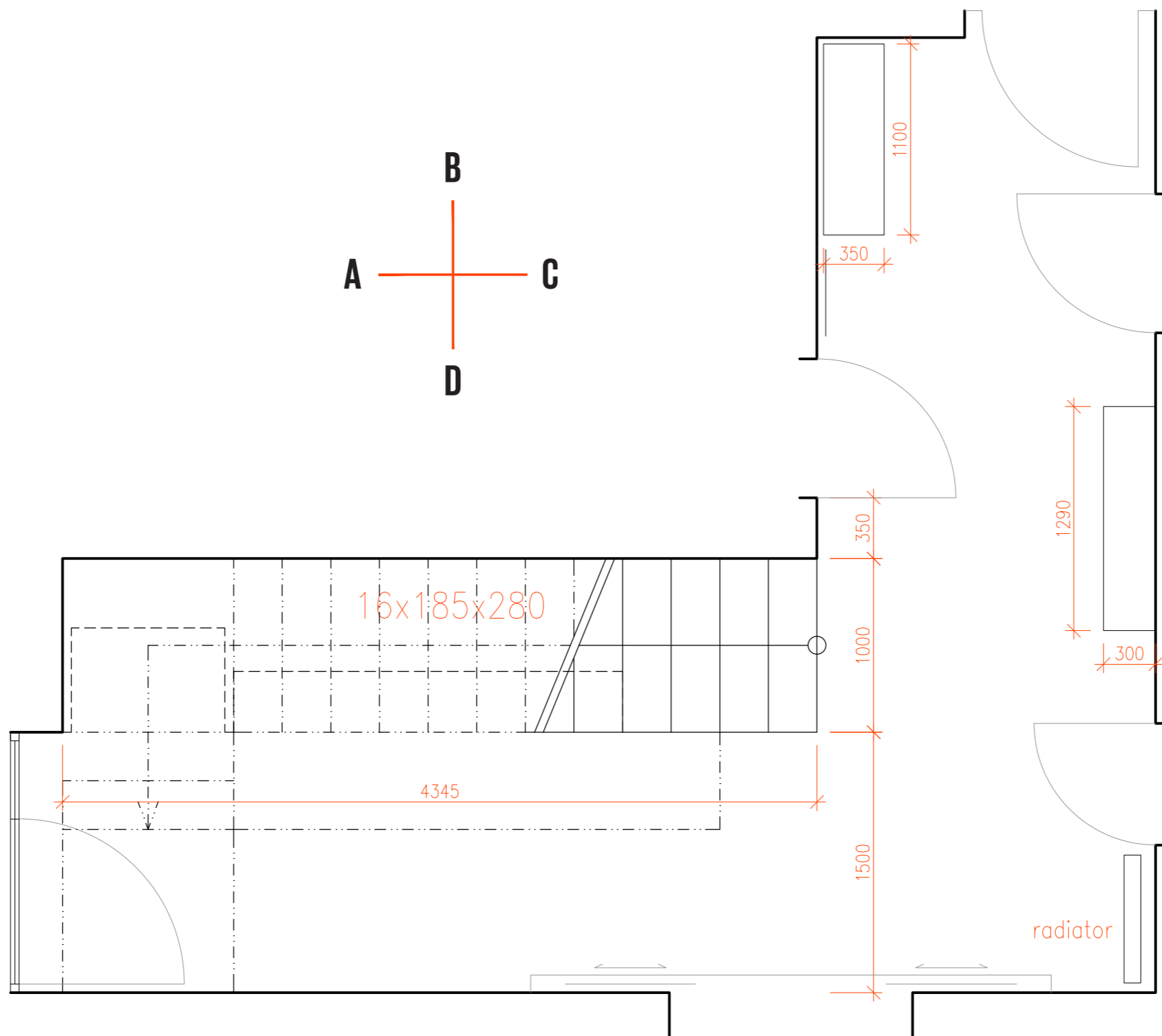

POHED_A
1:30

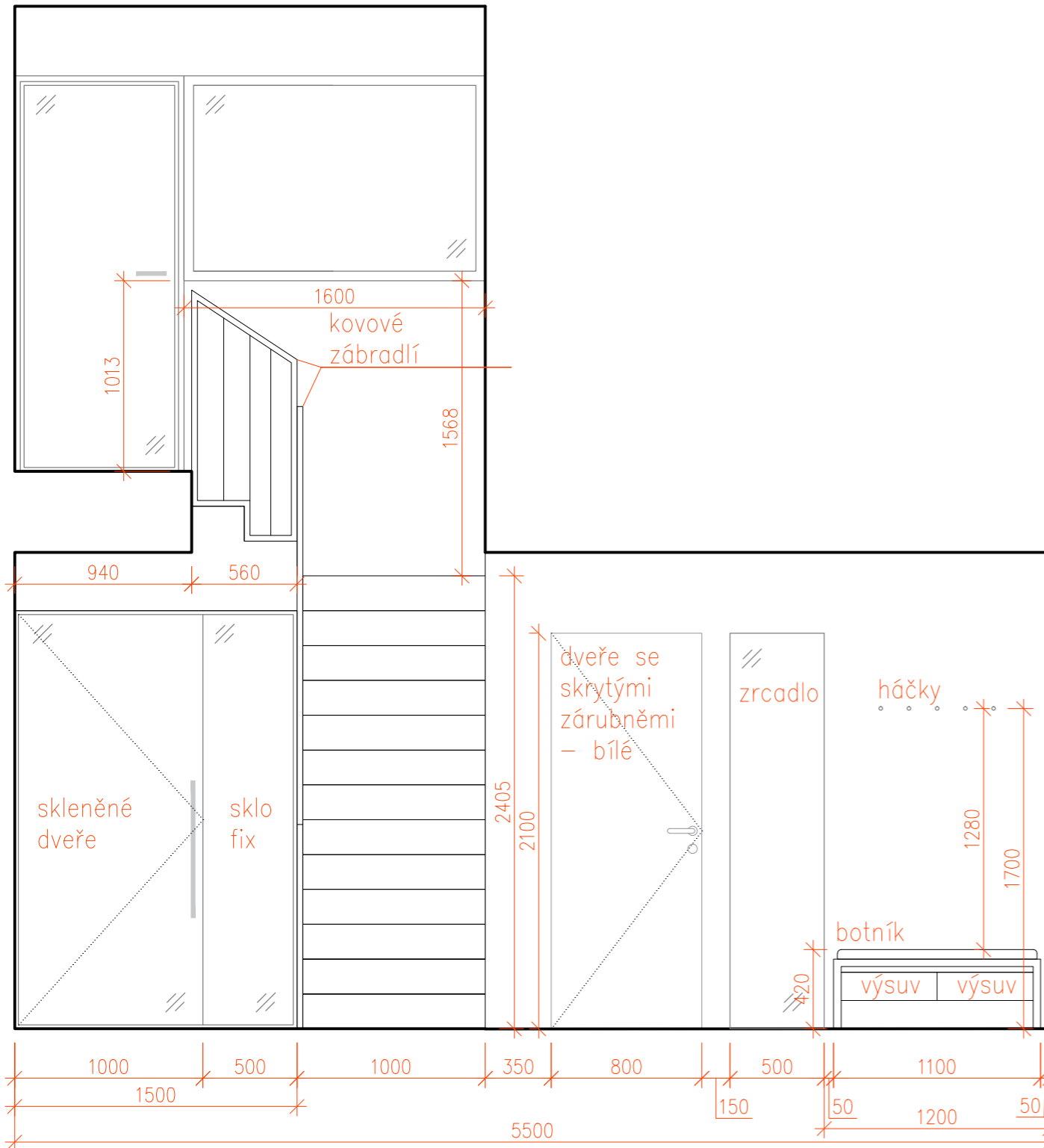

POHLED_B
1:30

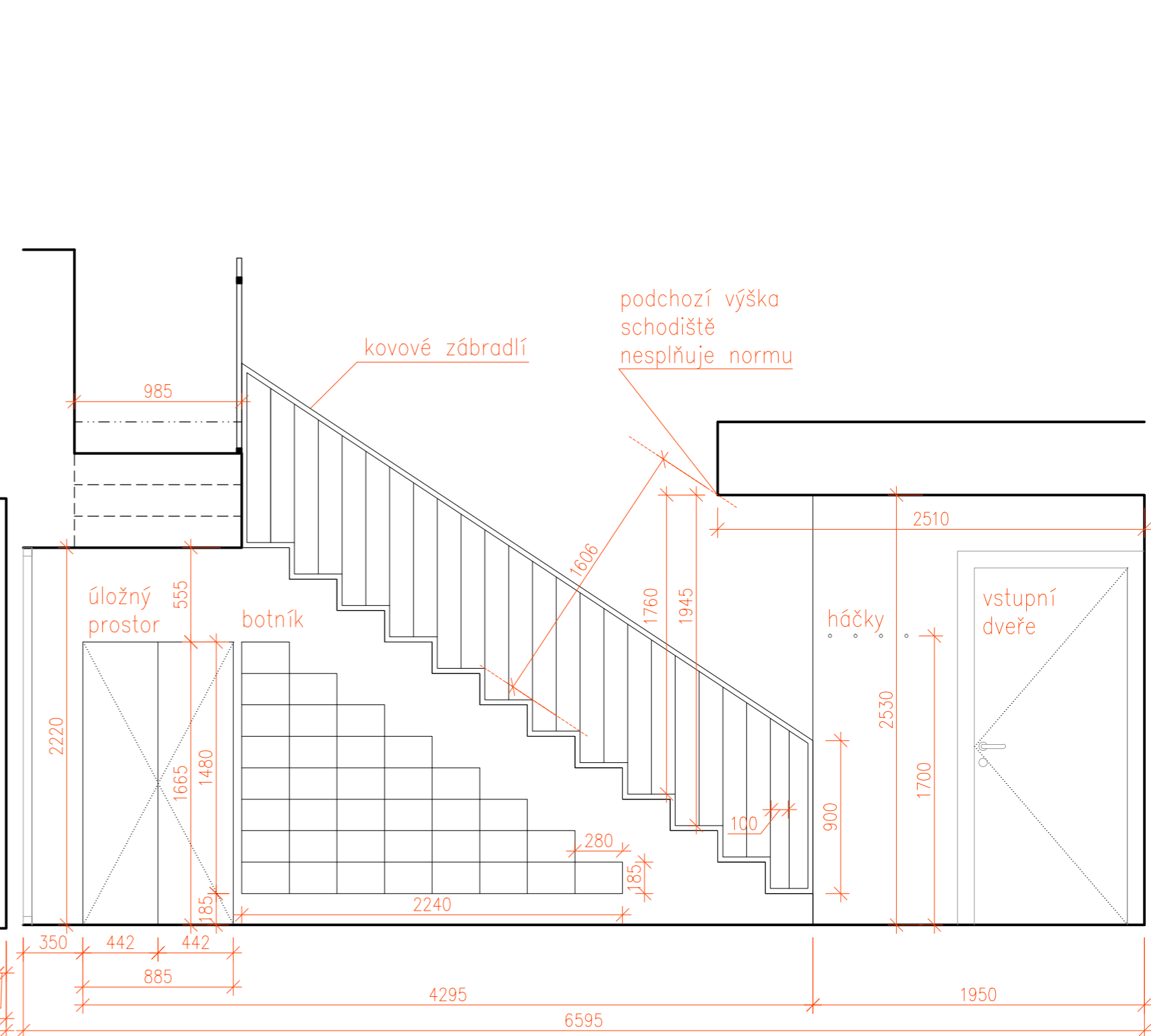

POHLED_C
1:30

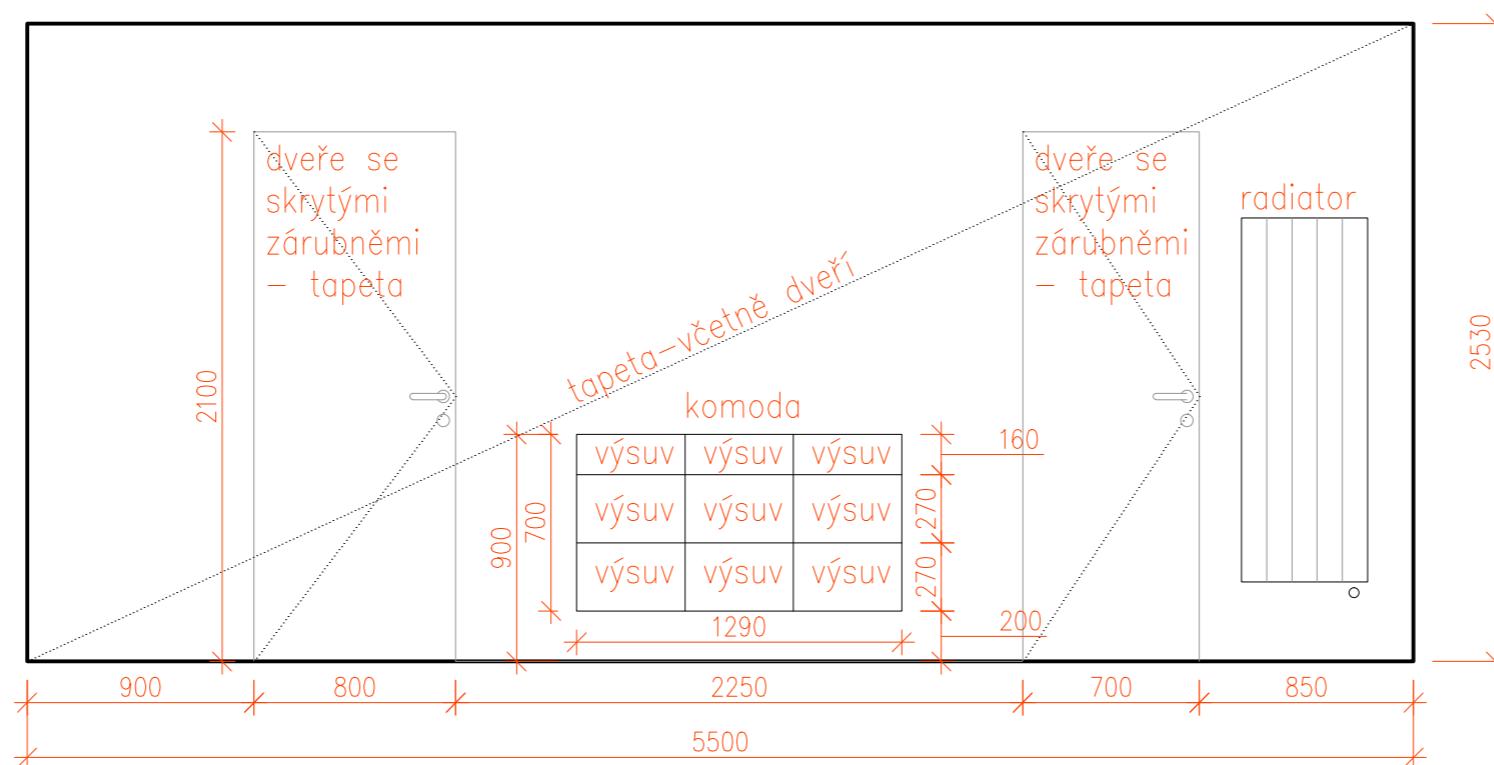

POHLED_D
1:30

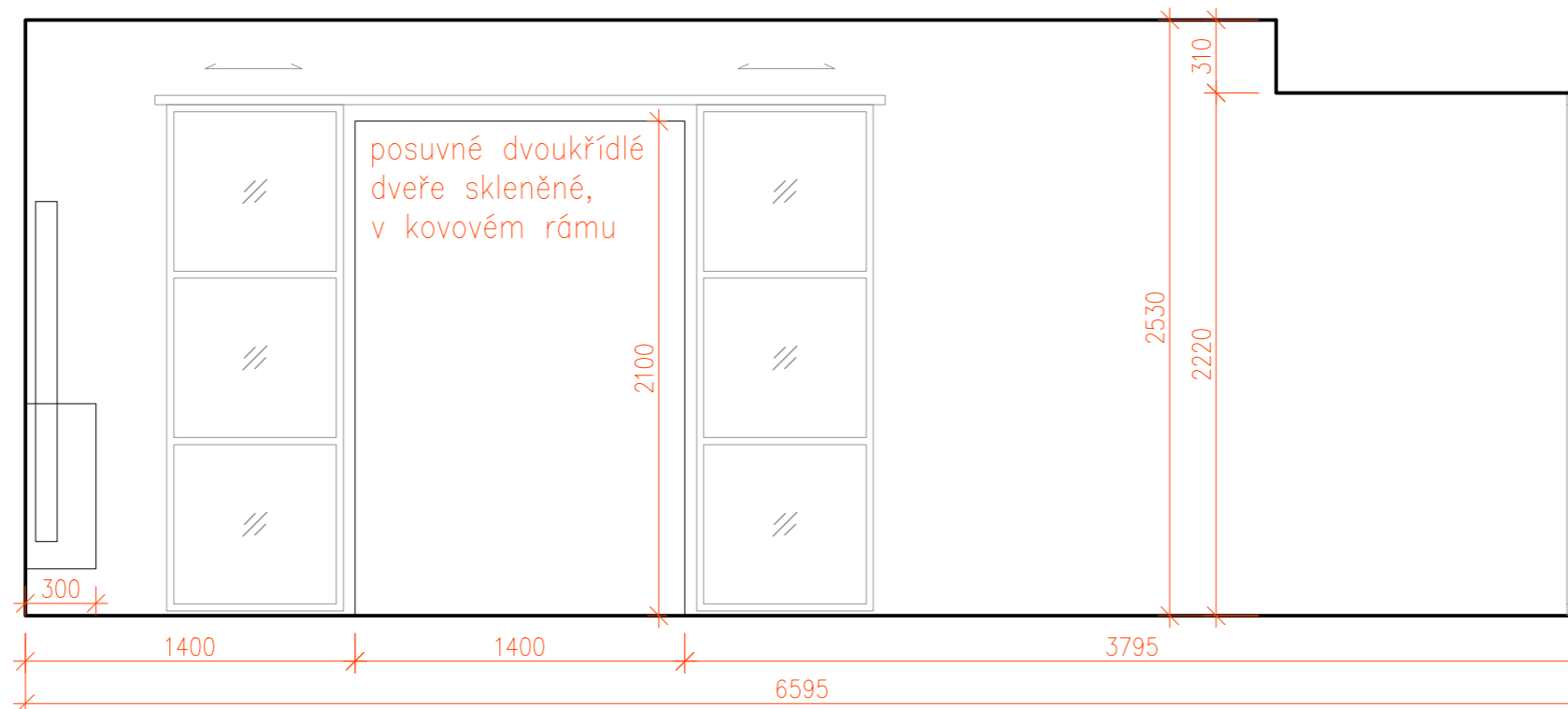

PŮDORYS 1:40

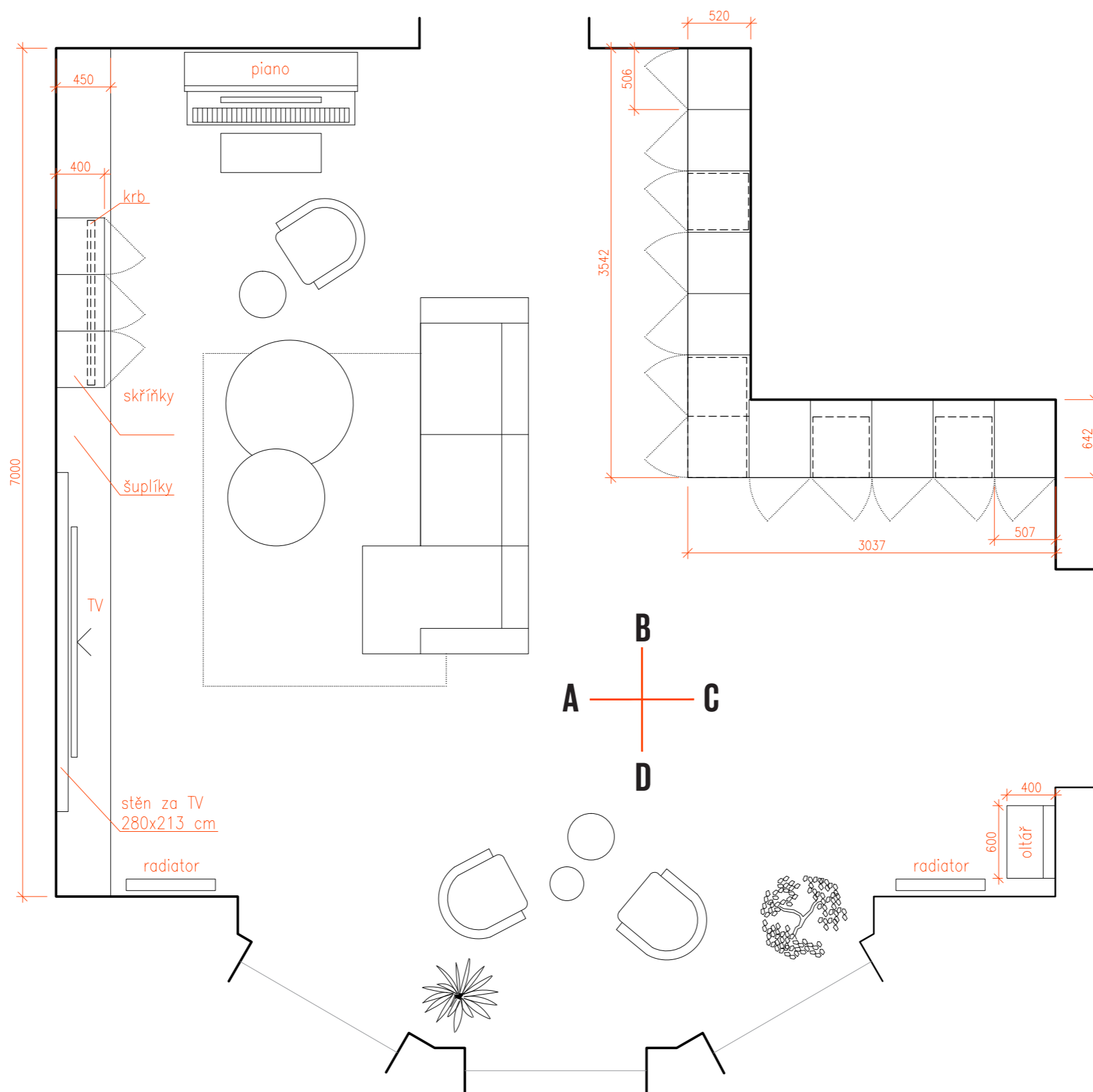

POHLED_A
1:30

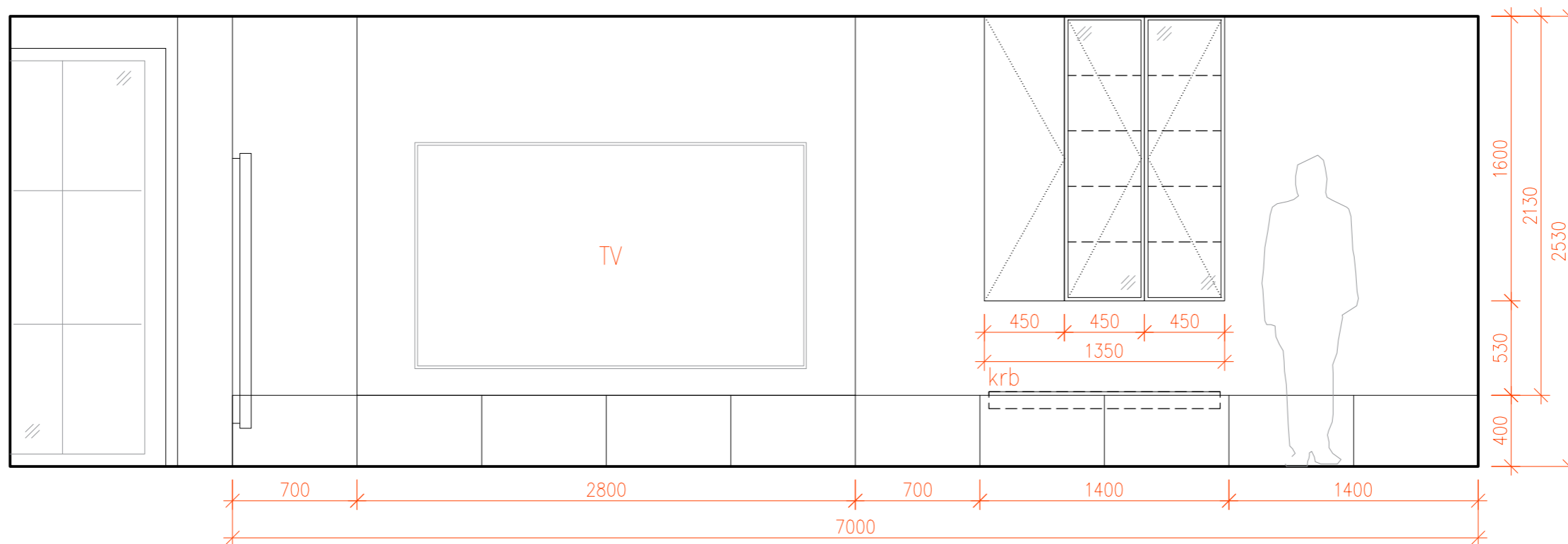

POHLED_B
1:30

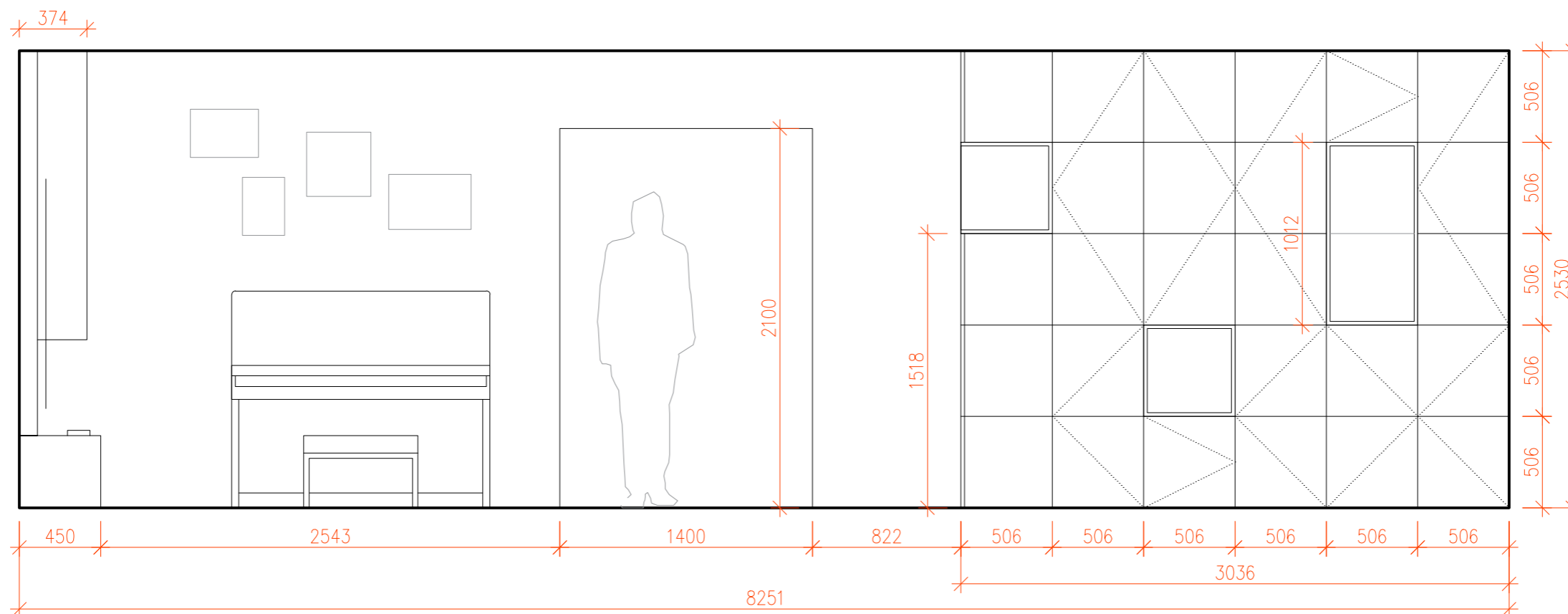

POHLED_C
1:30

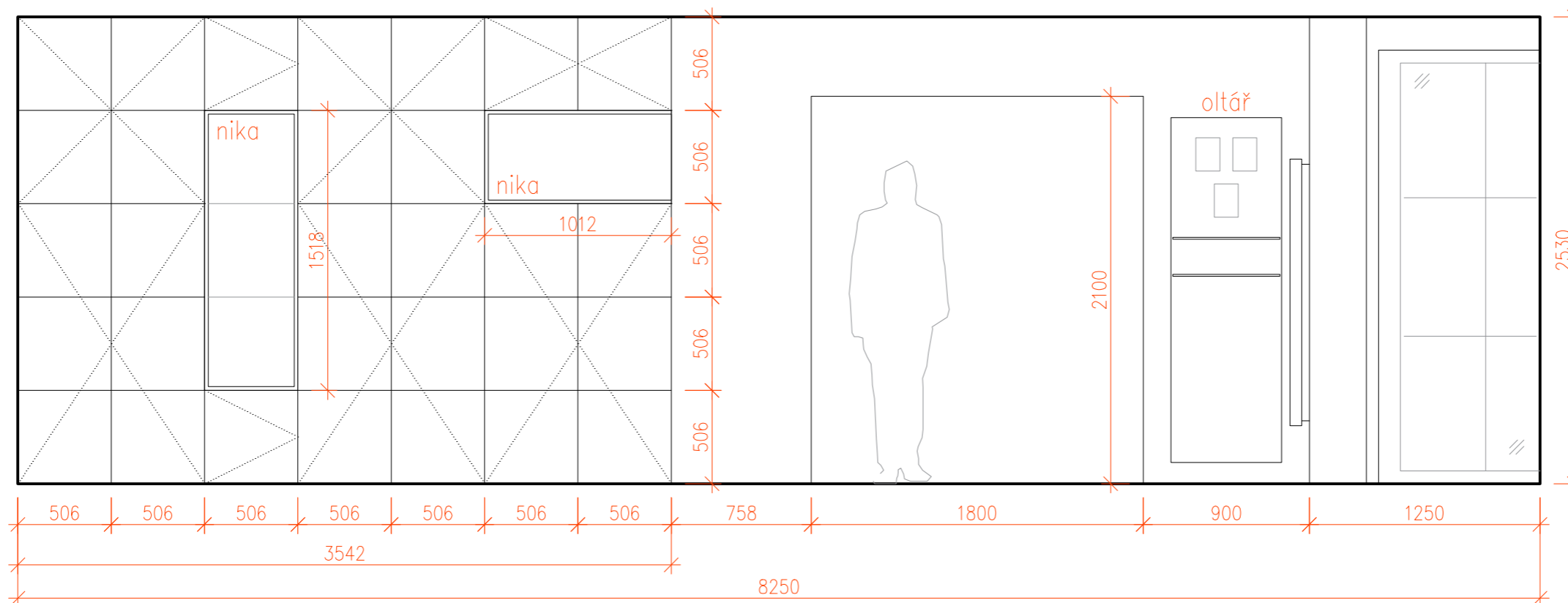

POHLED_D
1:30

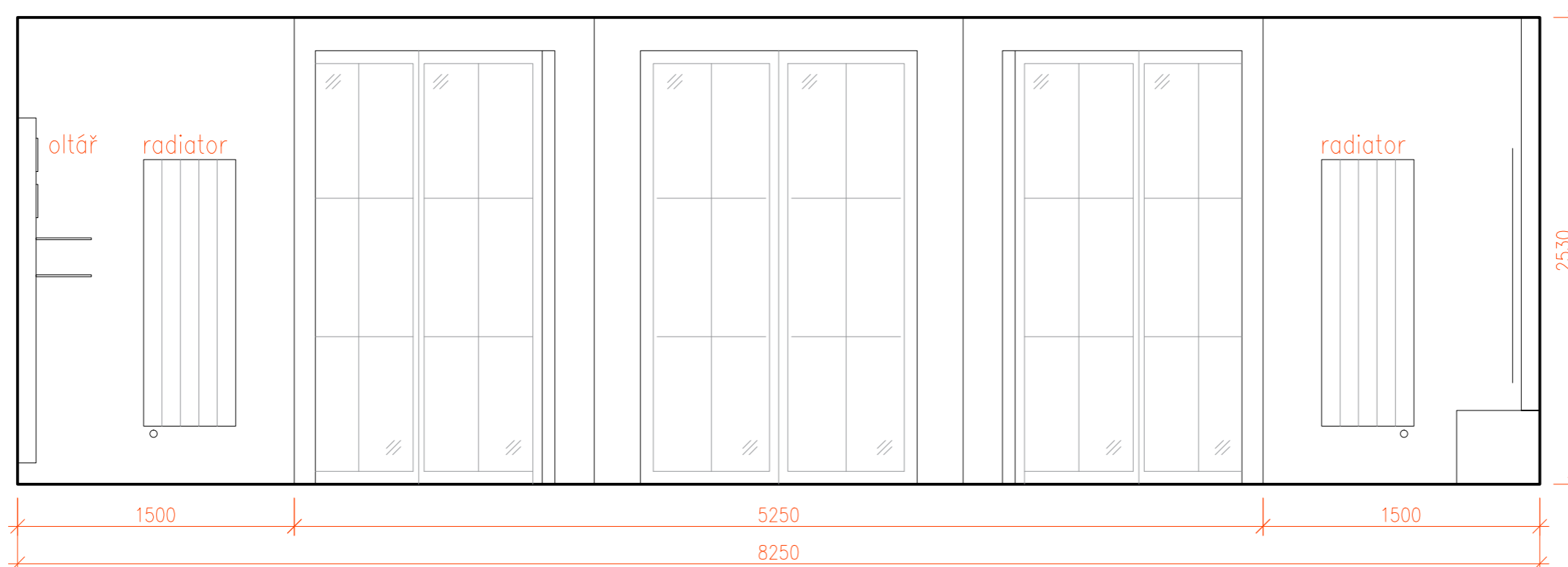

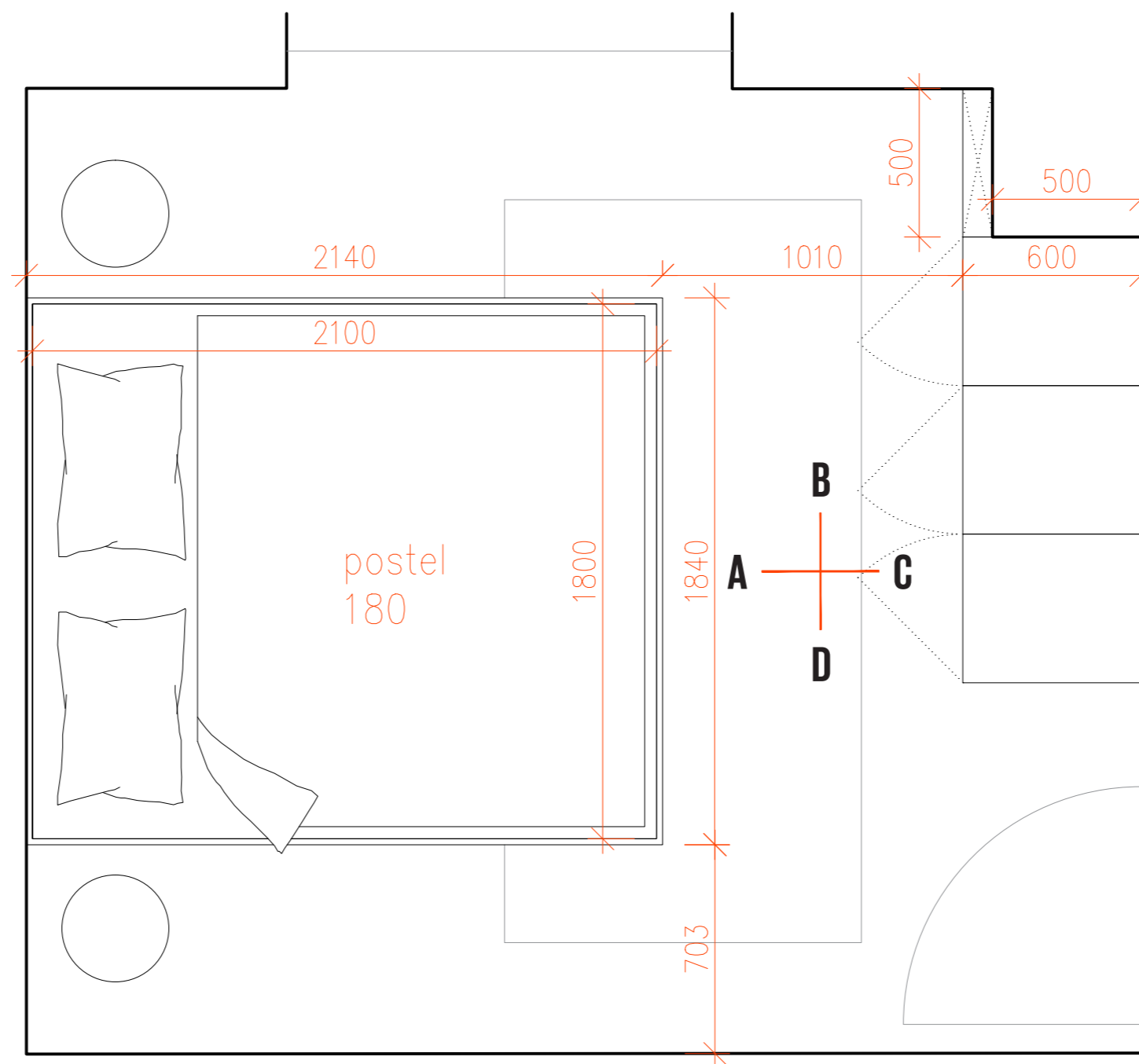
PŮDORYS
1:20

POHLED_A
1:20

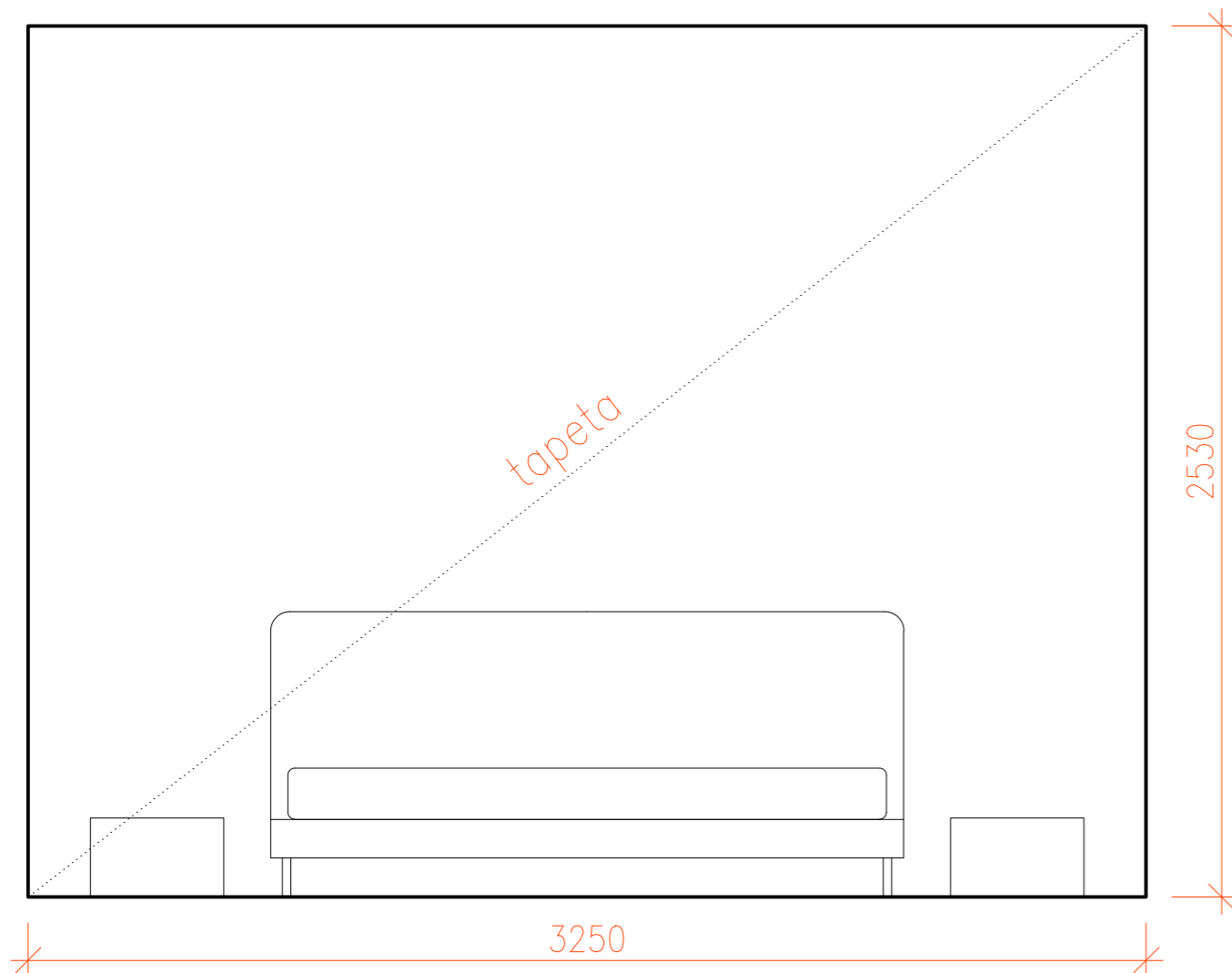

POHLED_B
1:20

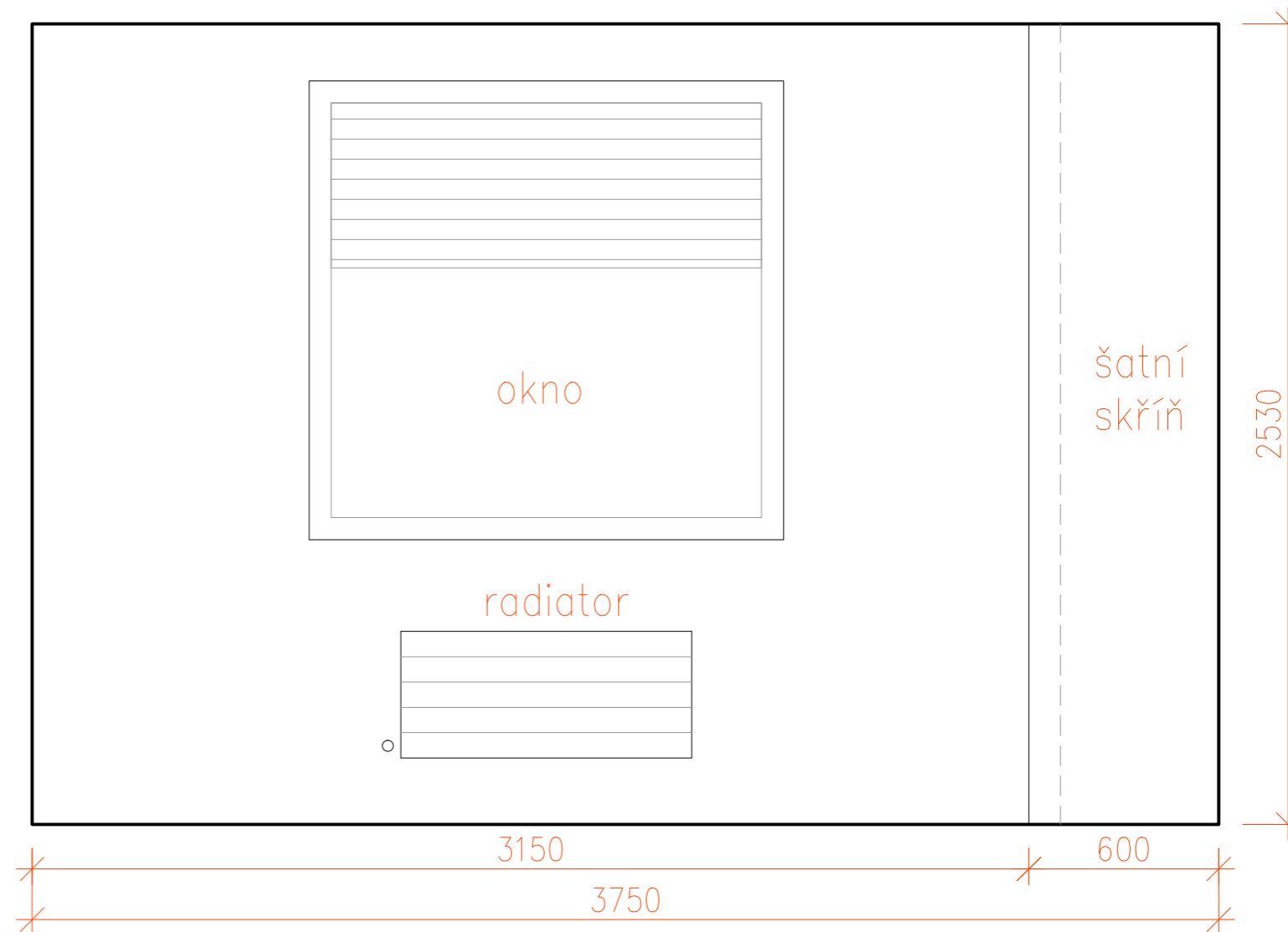

POHLED_C
1:20

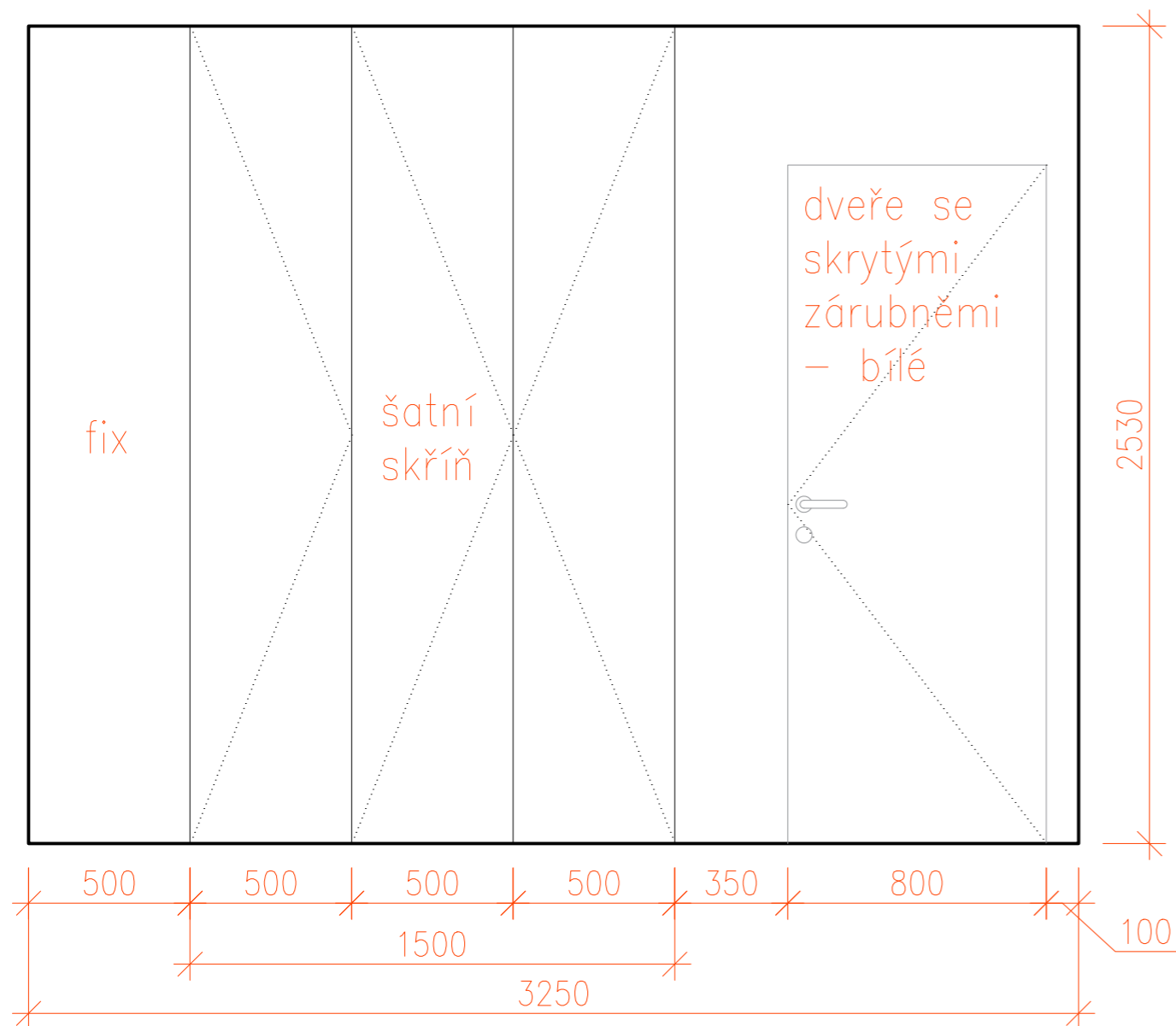

POHLED_D
1:20

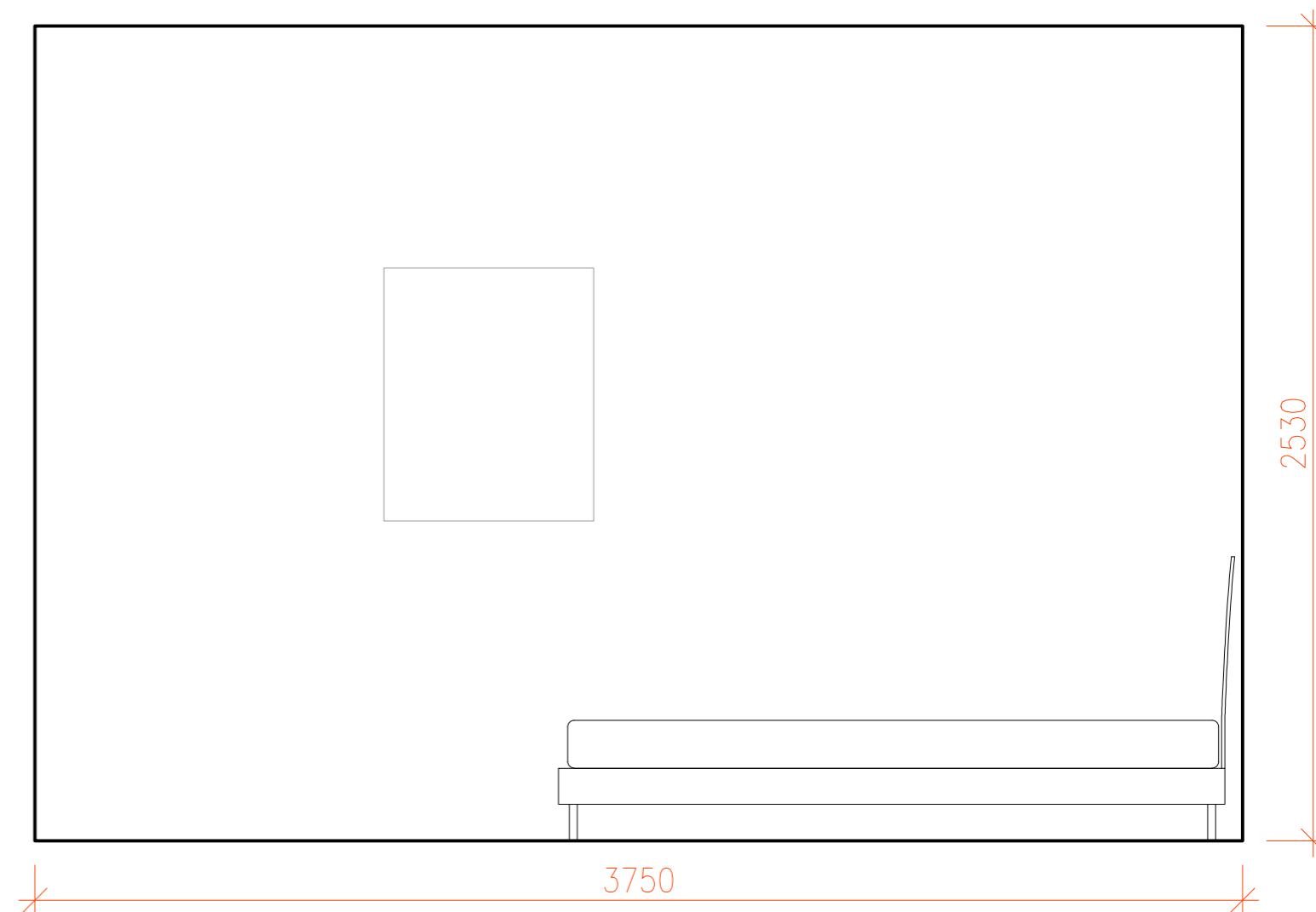

PŮDORYS
1:30

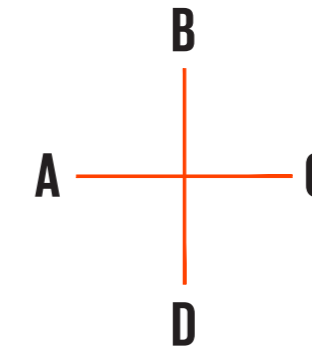
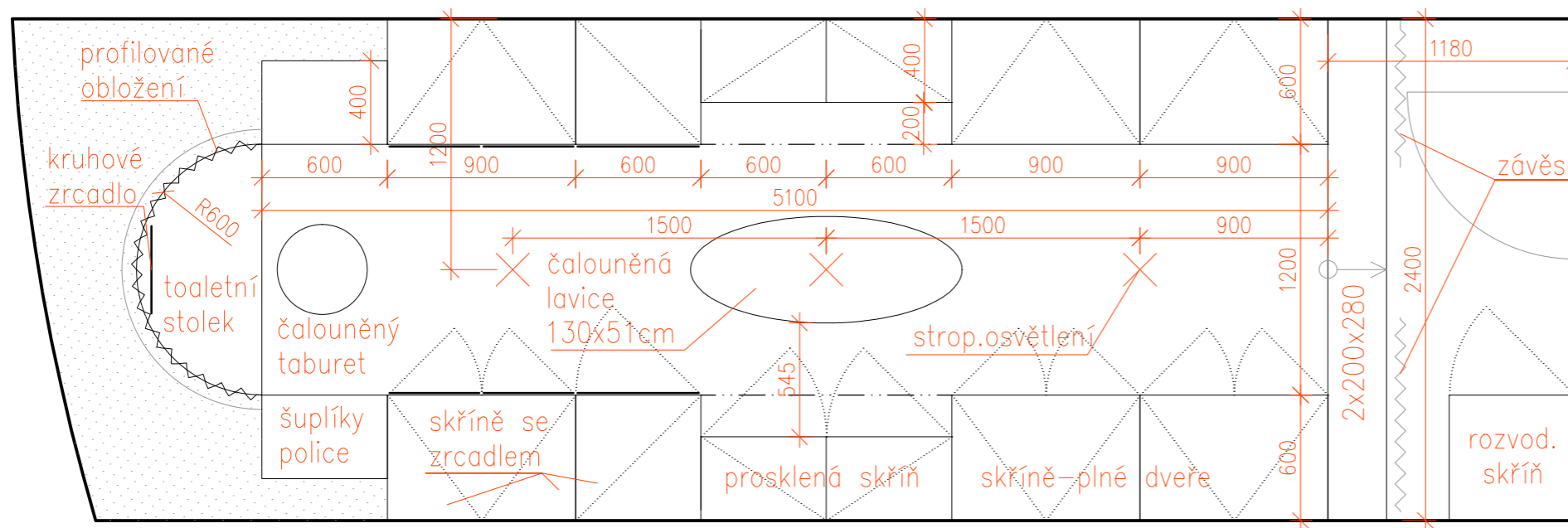

rozměry a uspořádání
vnitřních prostor šatny
– dle typových výrobků
CASA MODERNA

arcubo	NR. Order: 1028/21	Company: CASAMODERNA	Data Ordine: /0/03/5/20	
	Code Client: 211374	Reference: SATNA PAN NGUYEN	User: 211374.03	
	STRUTTURA	BIANCO	TIPO MANIGLIA	T75 (INCASSO)
	ANTA	BIANCO	COLORE MANIGLIA	BRONZO
	CASSETTO	BIANCO	MOTION (CASS)	SI MOTION
SCHIENA	BIANCO			

Note

Scala	Unit of Measure	Tolleranza	Date Time	Page
1:	mm	±0.5	03/05/2021 11:39	1

arcubo	NR. Order: 1028/21	Company: CASAMODERNA	Data Ordine: /0/03/5/20	
	Code Client: 211374	Reference: SATNA PAN NGUYEN	User: 211374.03	
	STRUTTURA	BIANCO	TIPO MANIGLIA	T75 (INCASSO)
	ANTA	BIANCO	COLORE MANIGLIA	BRONZO
	CASSETTO	BIANCO	MOTION (CASS)	SI MOTION
SCHIENA	BIANCO			

Note

Scala	Unit of Measure	Tolleranza	Date Time	Page
1:25	mm	±0.5	03/05/2021 11:39	4

POHLED_A
1:30

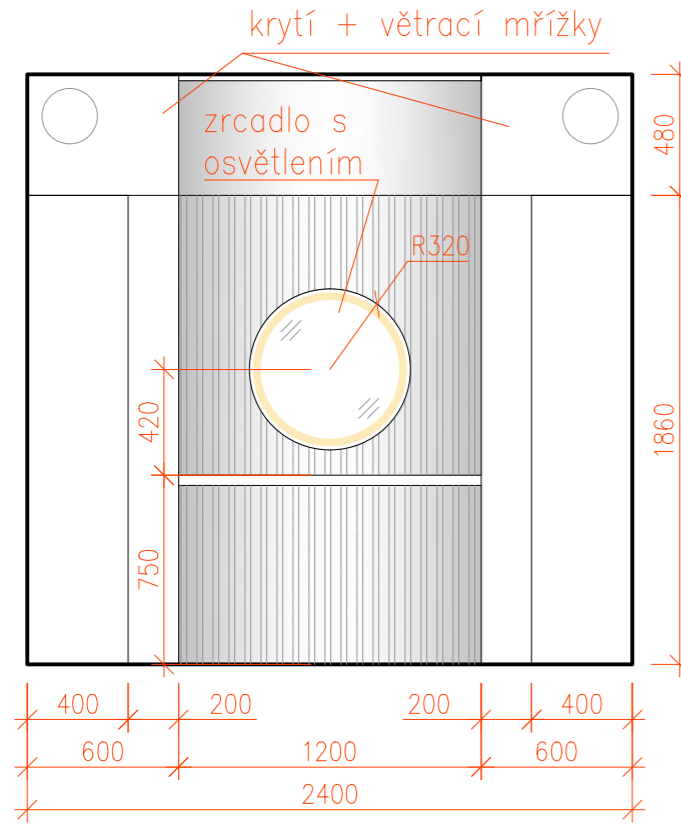

POHLED_B
1:30

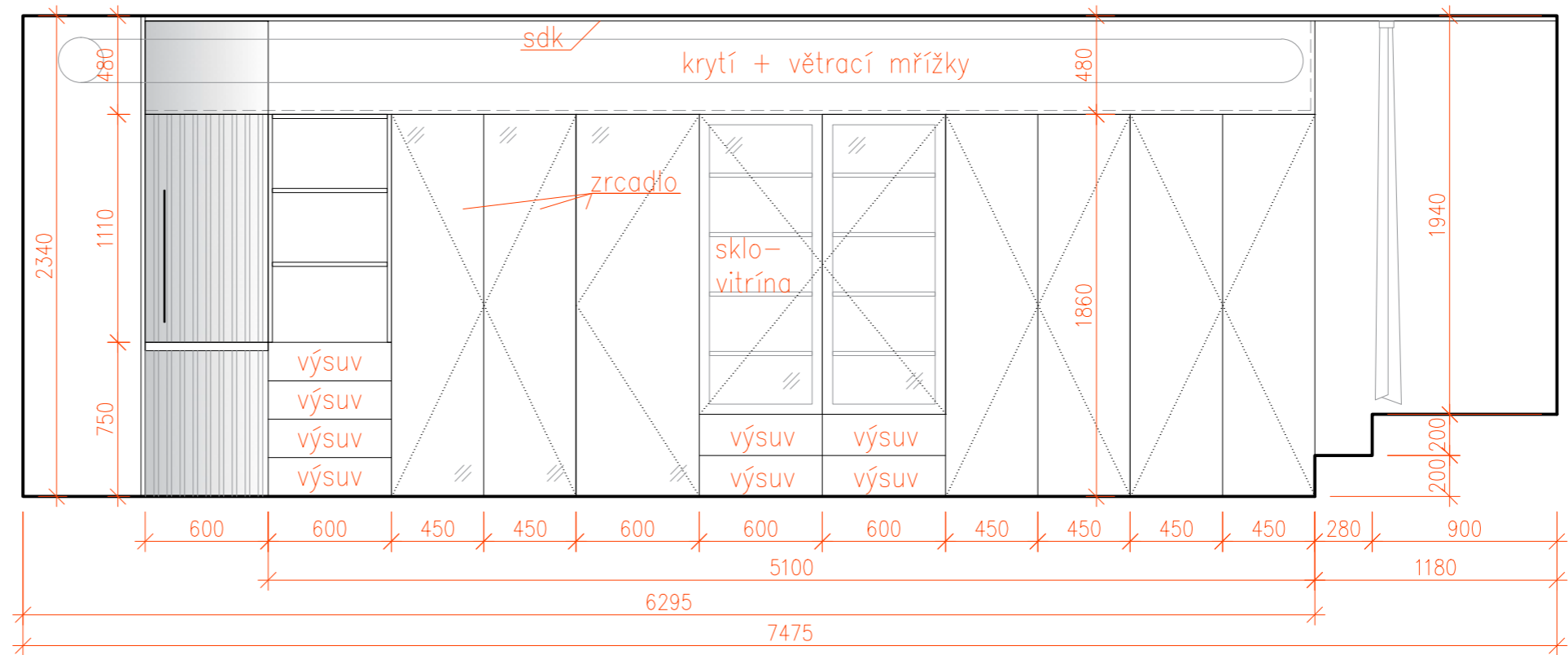

POHLED_D
1:30

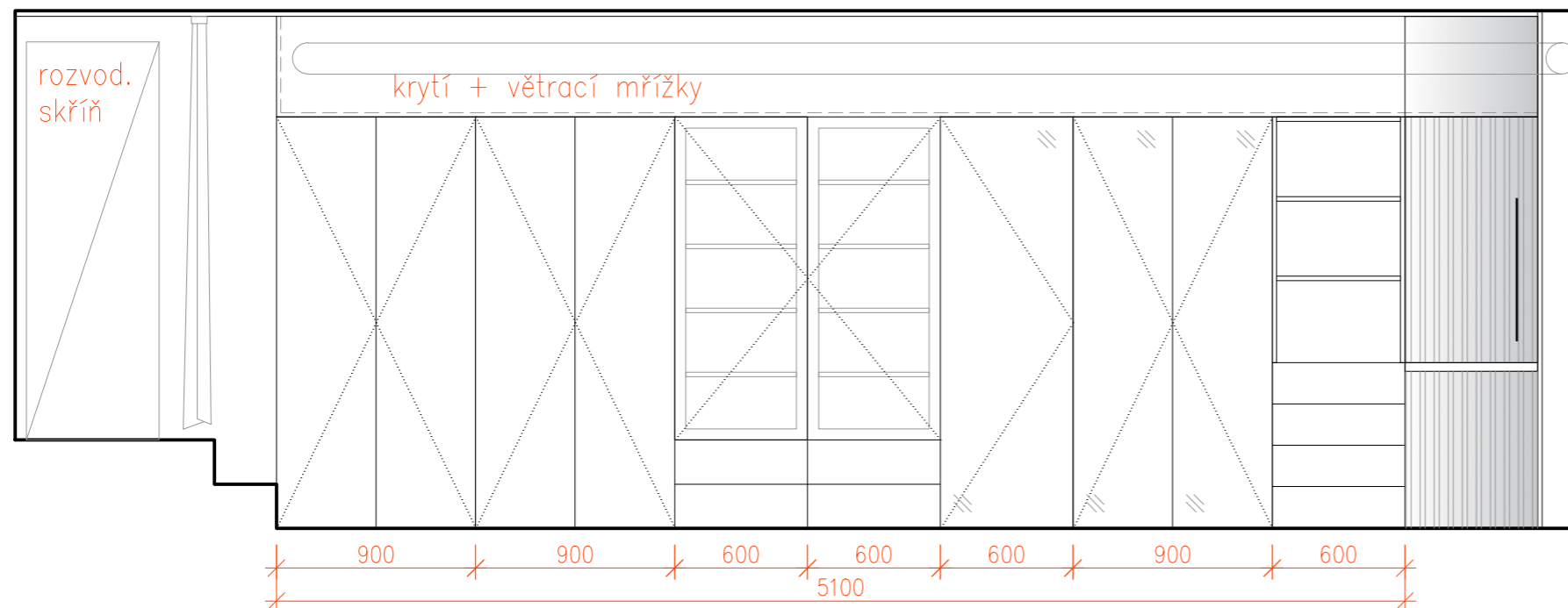

POHLED_C
1:30

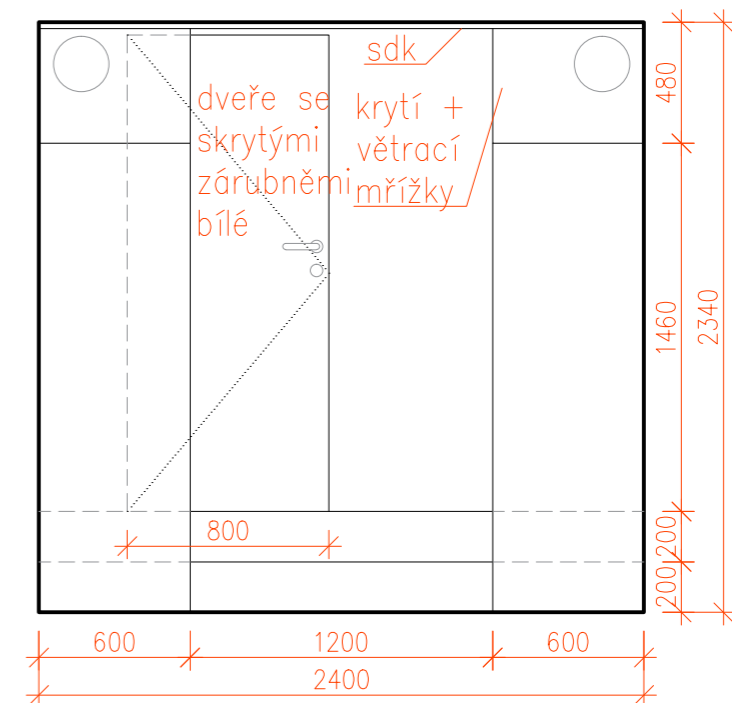

rozměry a uspořádání vnitřních prostor šatny – dle typových výrobků CASA MODERNA

PŮDORYS
1:30

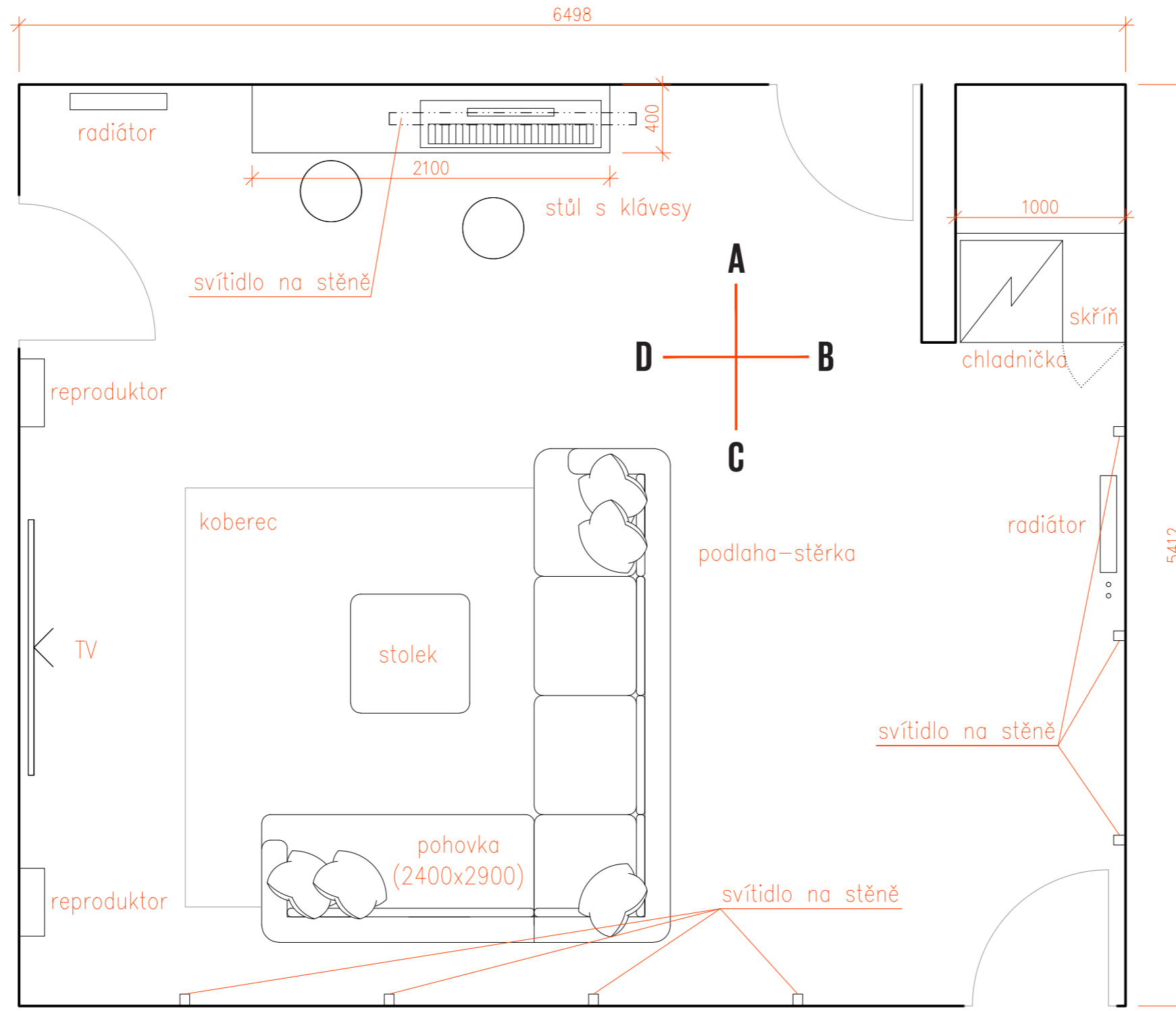

POHLED_A
1:30

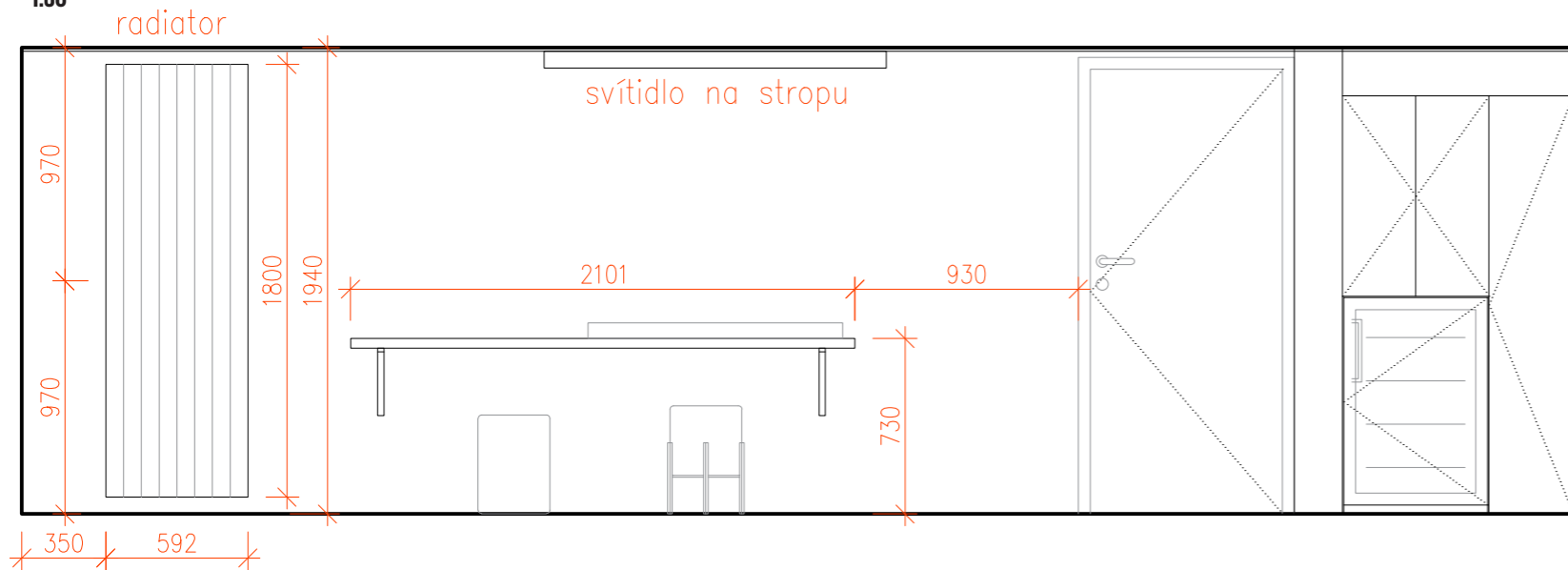

POHLED_B
1:30

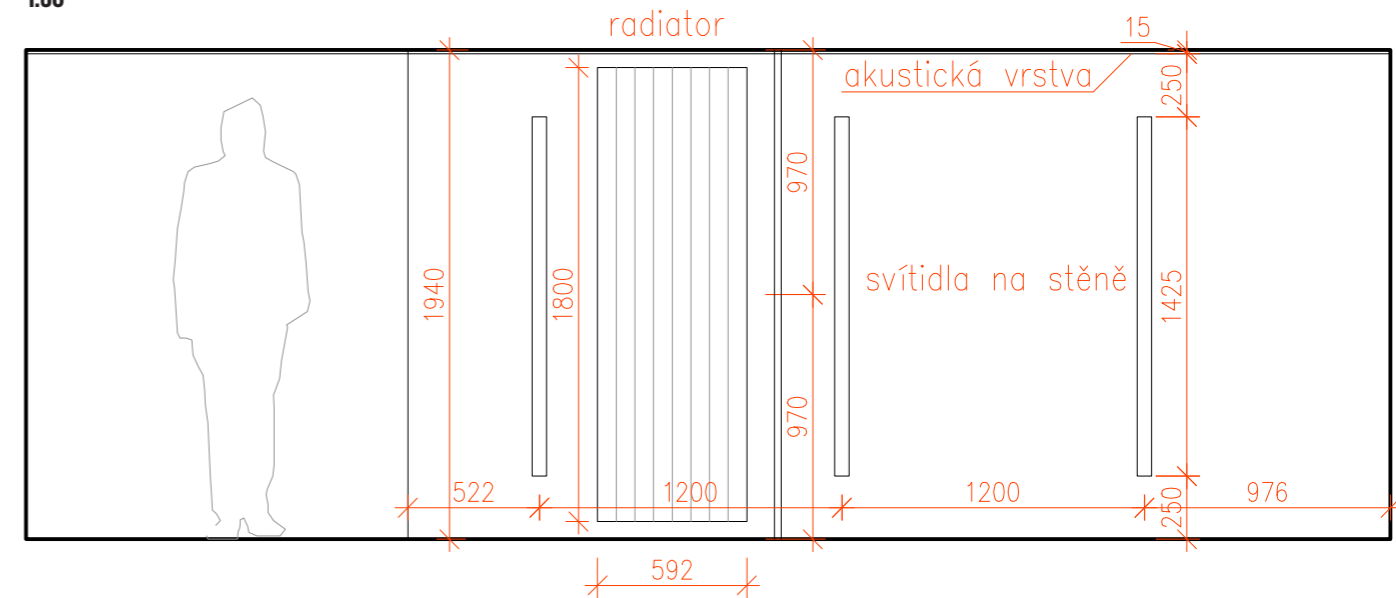

POHLED_C
1:30

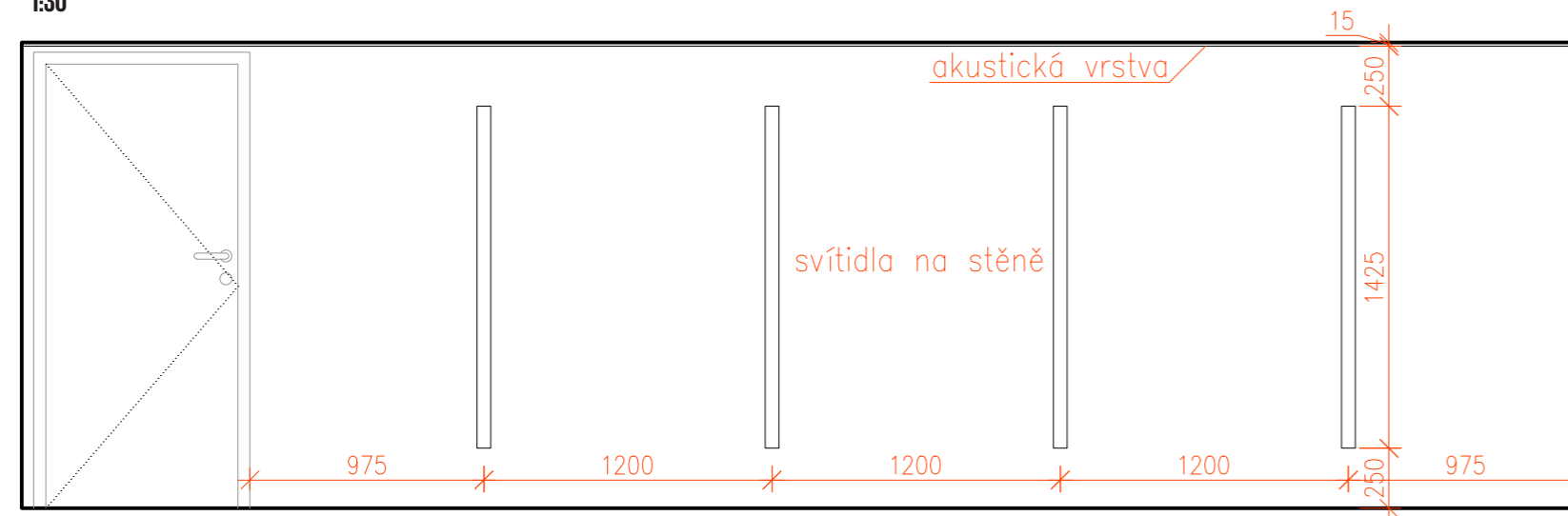

POHLED_D
1:30

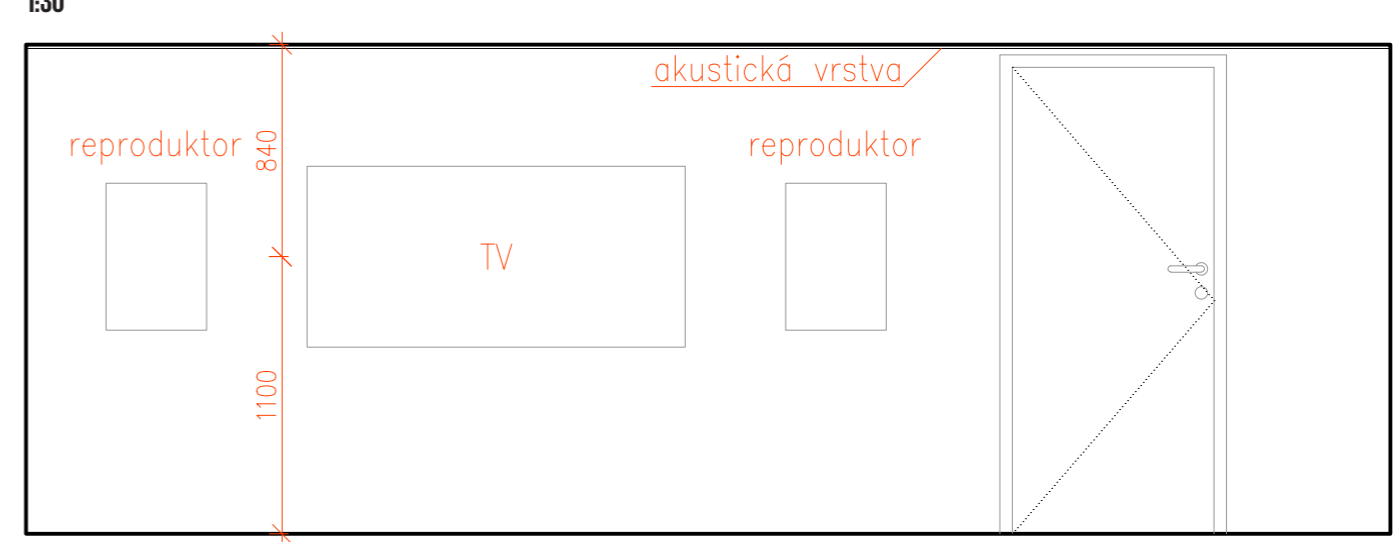

12345ŠESTÁK

Dilna Šesták s.r.o.
Design a výroba
nábytku a interiéru

BcA. Marek Šesták
marek@dilnasestak.cz
+420 732 562 098

MgA. David Šesták
david@dilnasestak.cz
+420 732 376 569

4. 5. 2021
formát A4
M = ---

projekt: PIS_návrh interiéru RD
fáze: 2_realizace interiéru
výkres: KOUPELNY.114 + 1.02

KOUPELNY_ÚPRAVA 4.5.21

POHLED_A
1:30

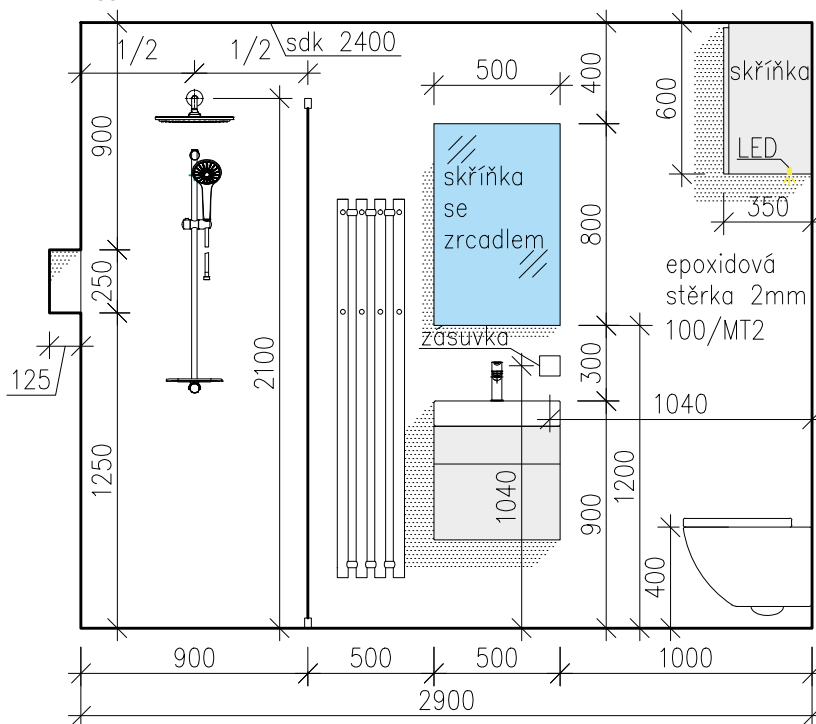

POHLED_B
1:30

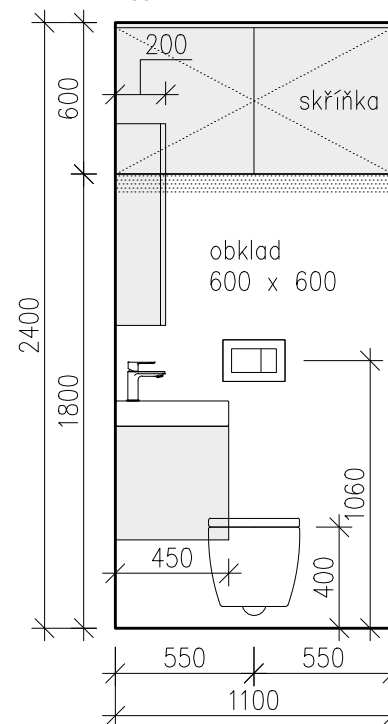

PŮDORYS
1:30

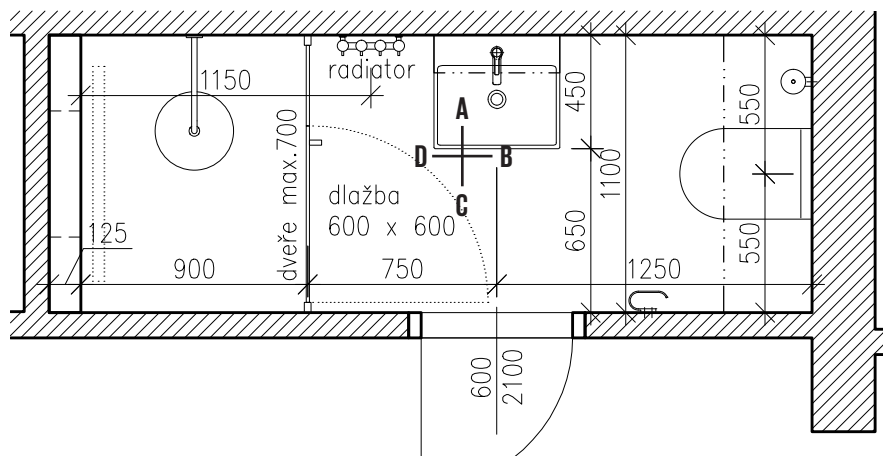

POHLED_C
1:30

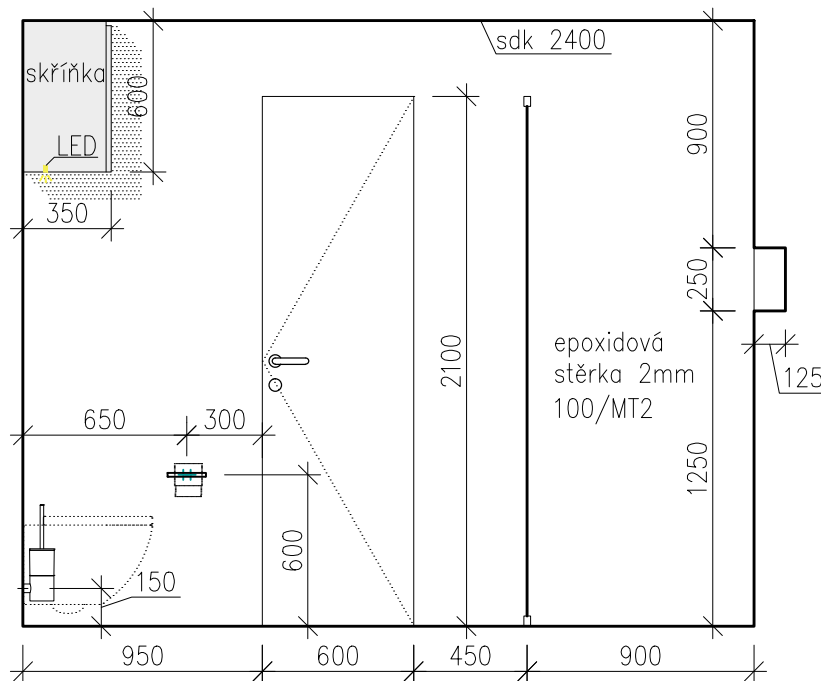

POHLED_D
1:30

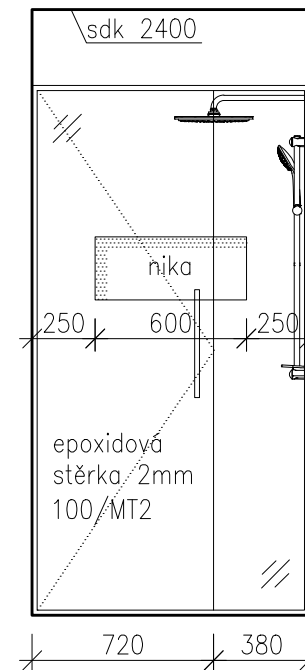

POHLED_A
1:30

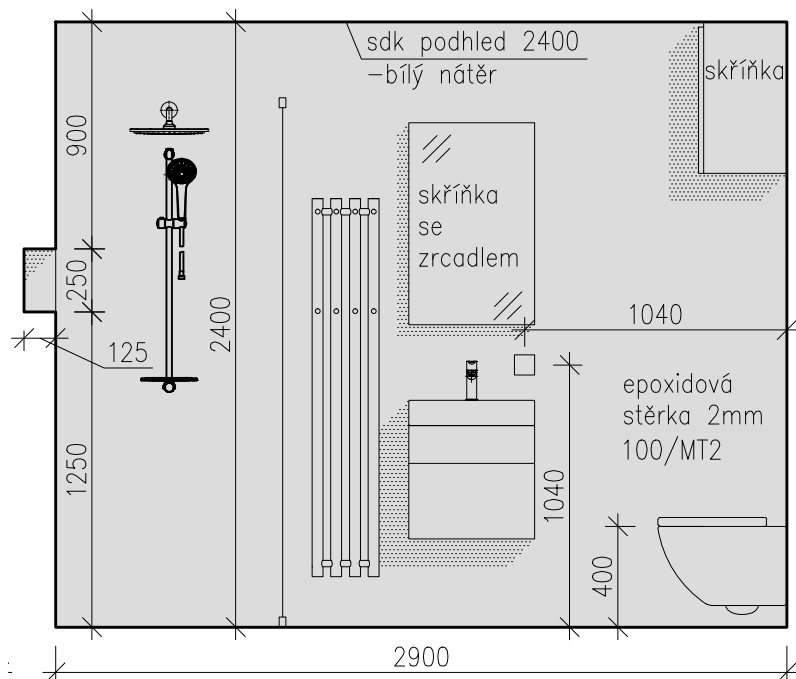

POHLED_A
1:30

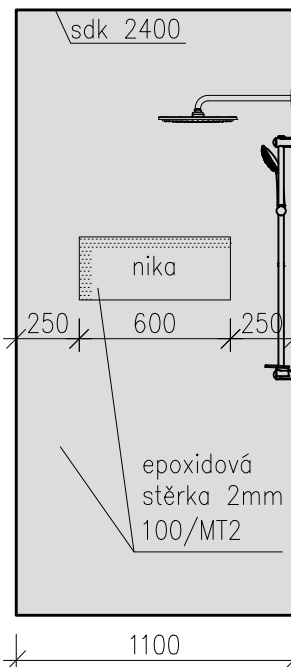

POHLED_A
1:30

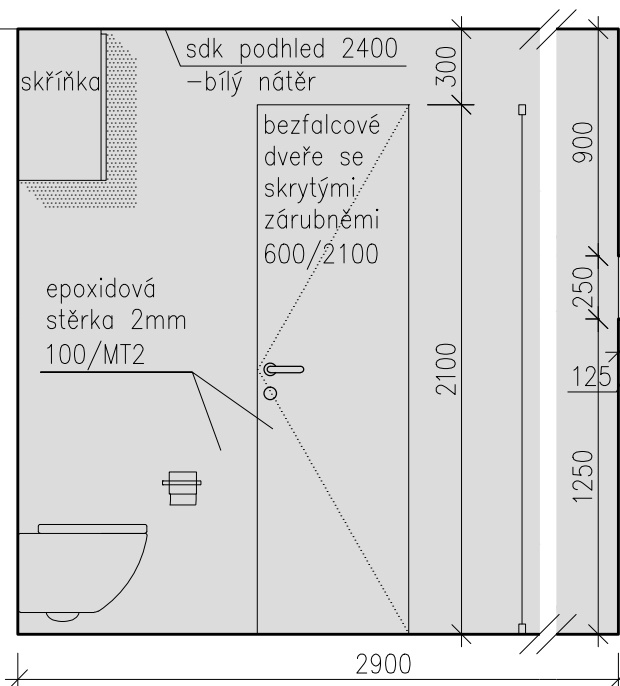

POHLED_A
1:30

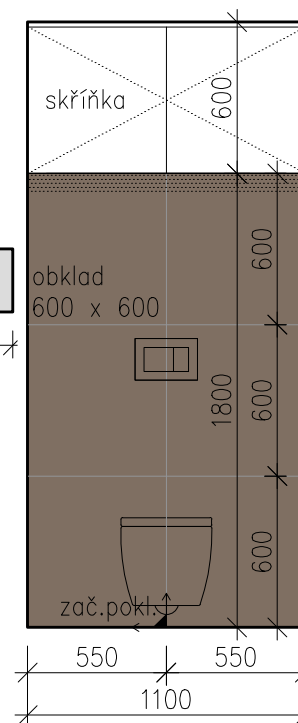

PŮDORYS
1:30

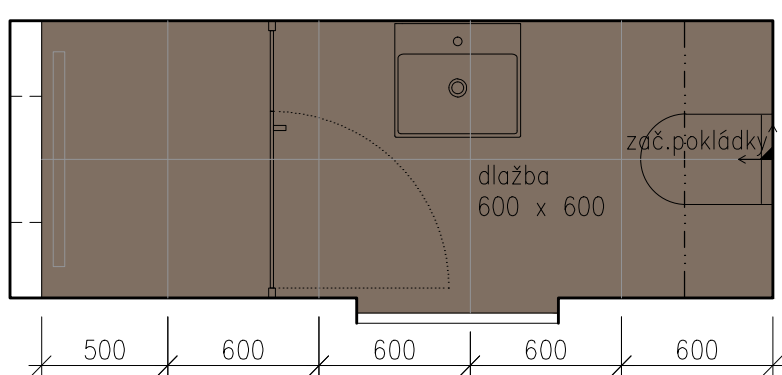

PŮDORYS_POVRCHY
1:30

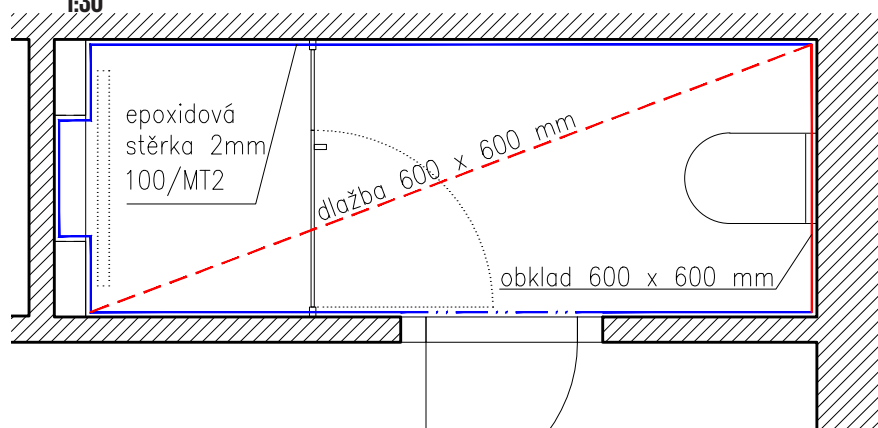

19,2m² EPOXIDOVÁ STĚRKA
- 2mm
100/MT2

5,3m² OBKLAD/DLAŽBA
600 x 600 mm
DAK63826
<https://www.rako.cz/cs/-dak63826>

VIZUALIZACE KOUPELNY 1.14



OBKLAD+ DLAŽBA
FORMÁT 600 x 600
CELKEM cca 5,3 m²

RAKO DAK63826 Série LINKA

<https://www.rako.cz/cs/dak63826>



POHLED_A
1:30

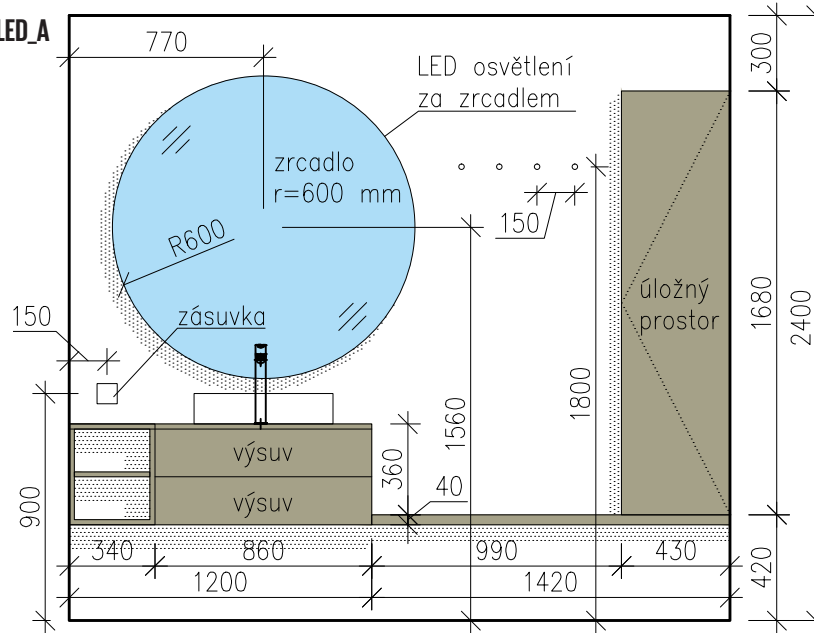

POHLED_C
1:30

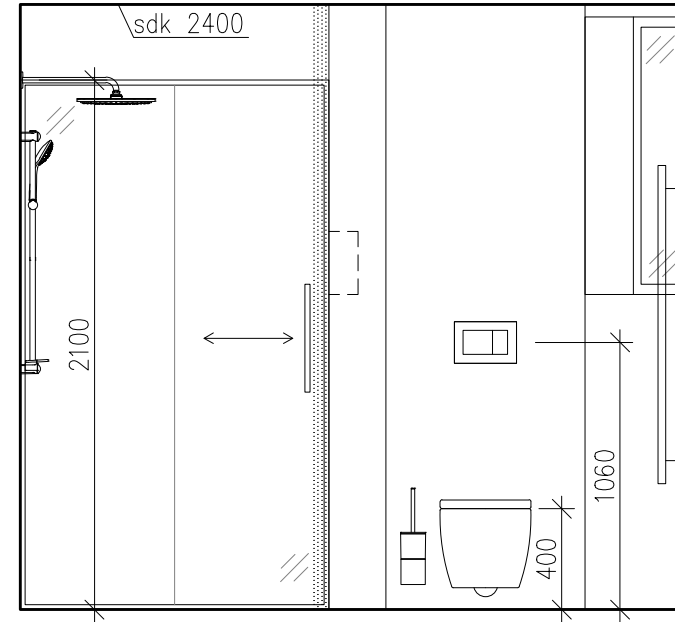

POHLED_A
1:30

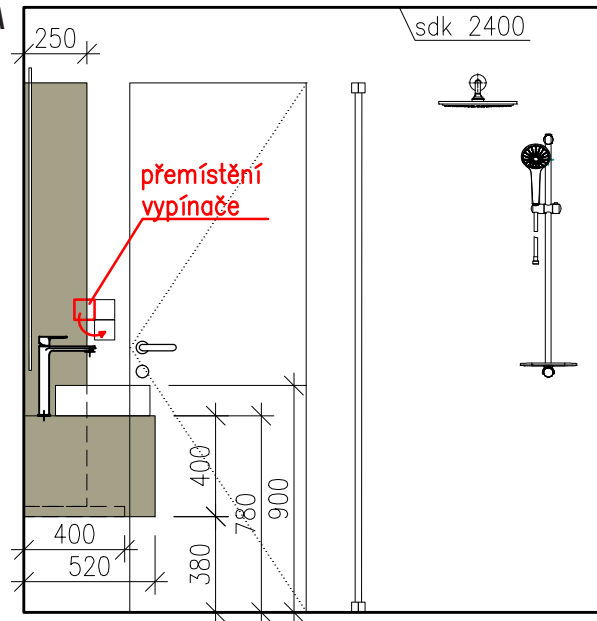

POHLED_D
1:30

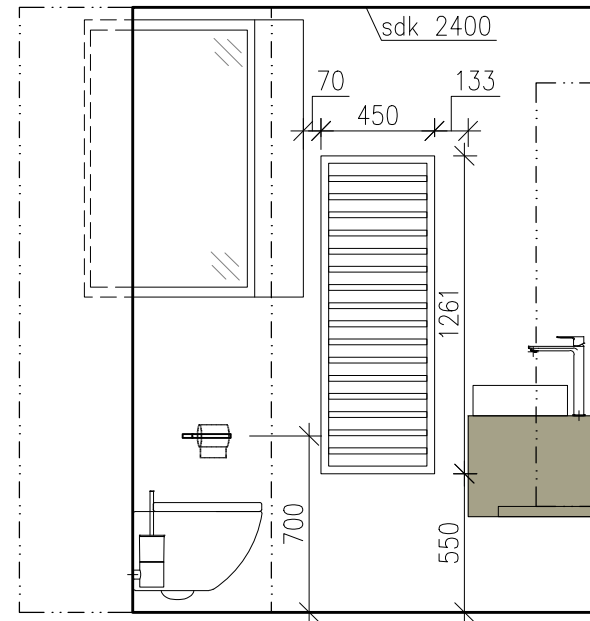

PŮDORYS 1:30

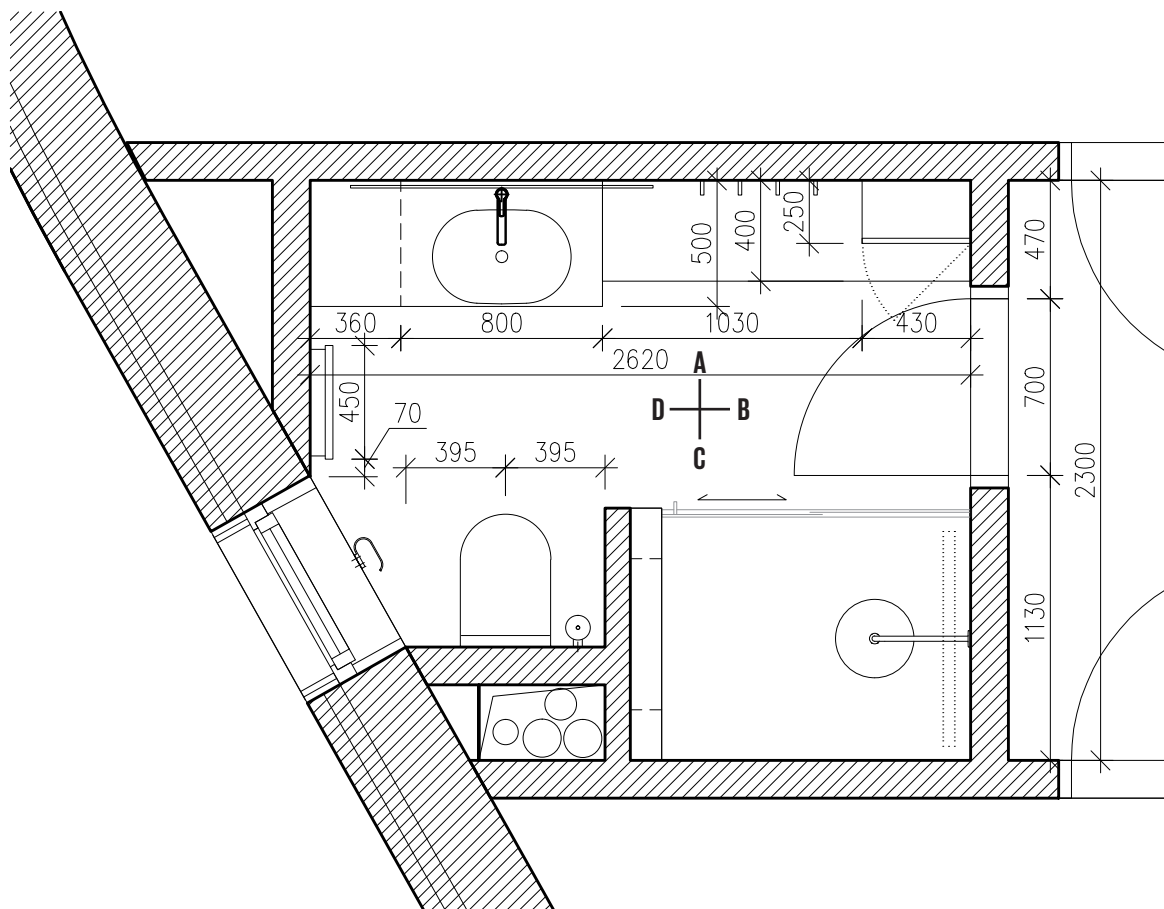

POHLED_A
1:30

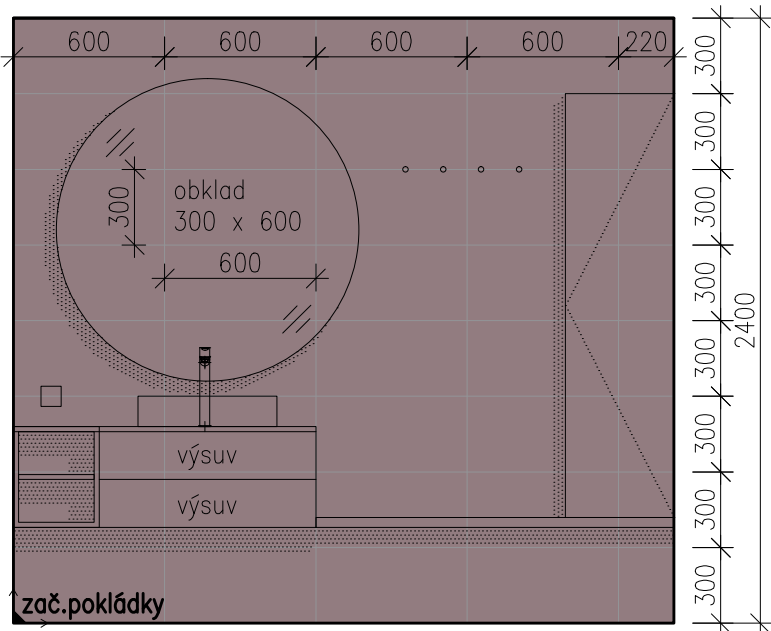

POHLED_C
1:30

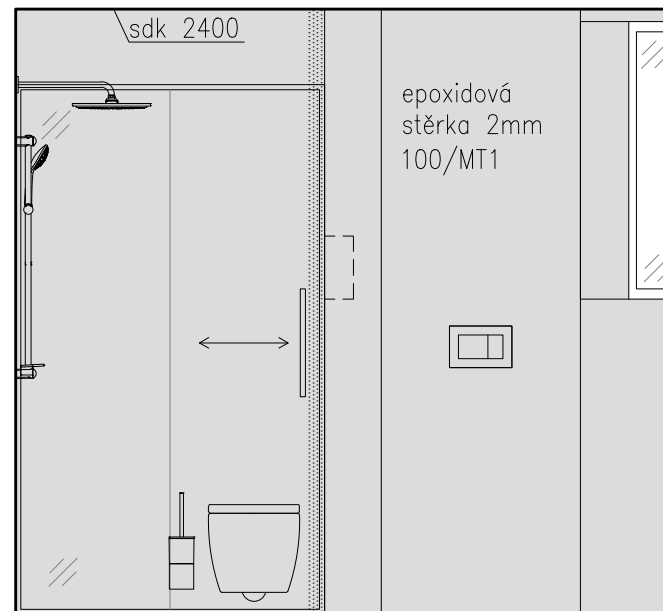

POHLED_B
1:30

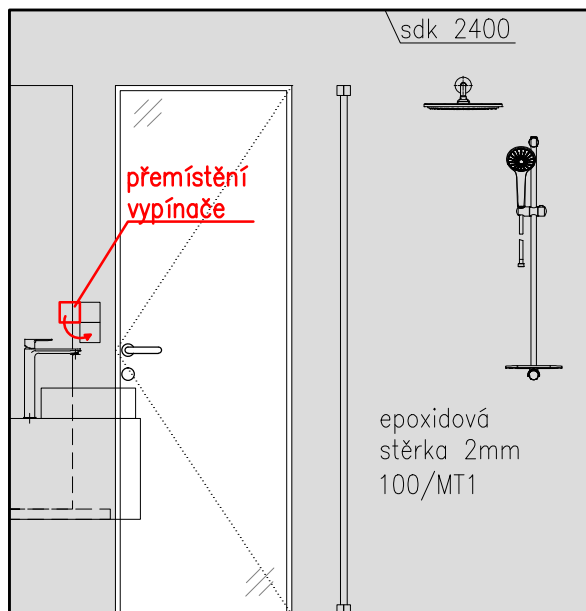

POHLED_D
1:30

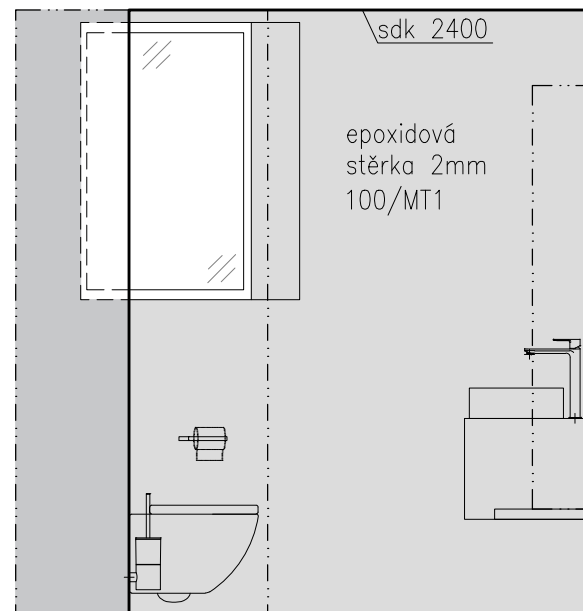

PŮDORYS_SPÁROŘEZ 1:30

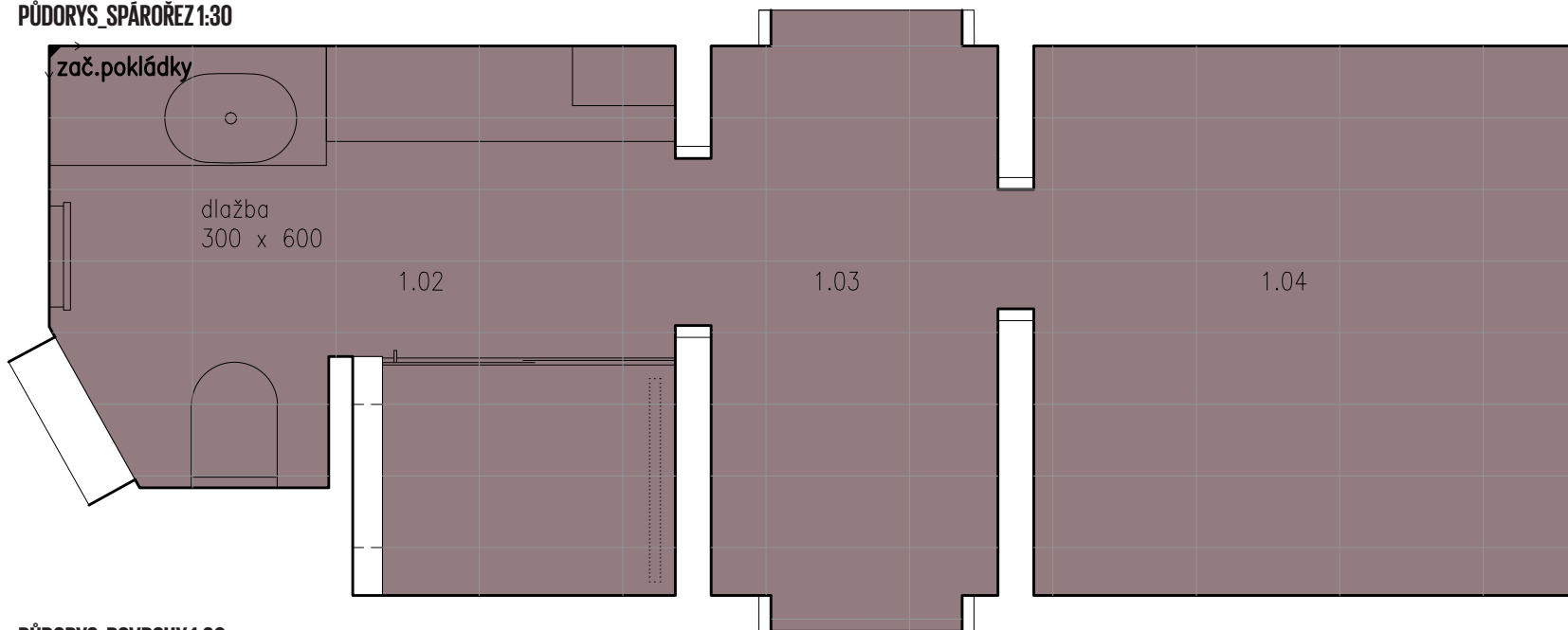

PŮDORYS_POVRCHY 1:30

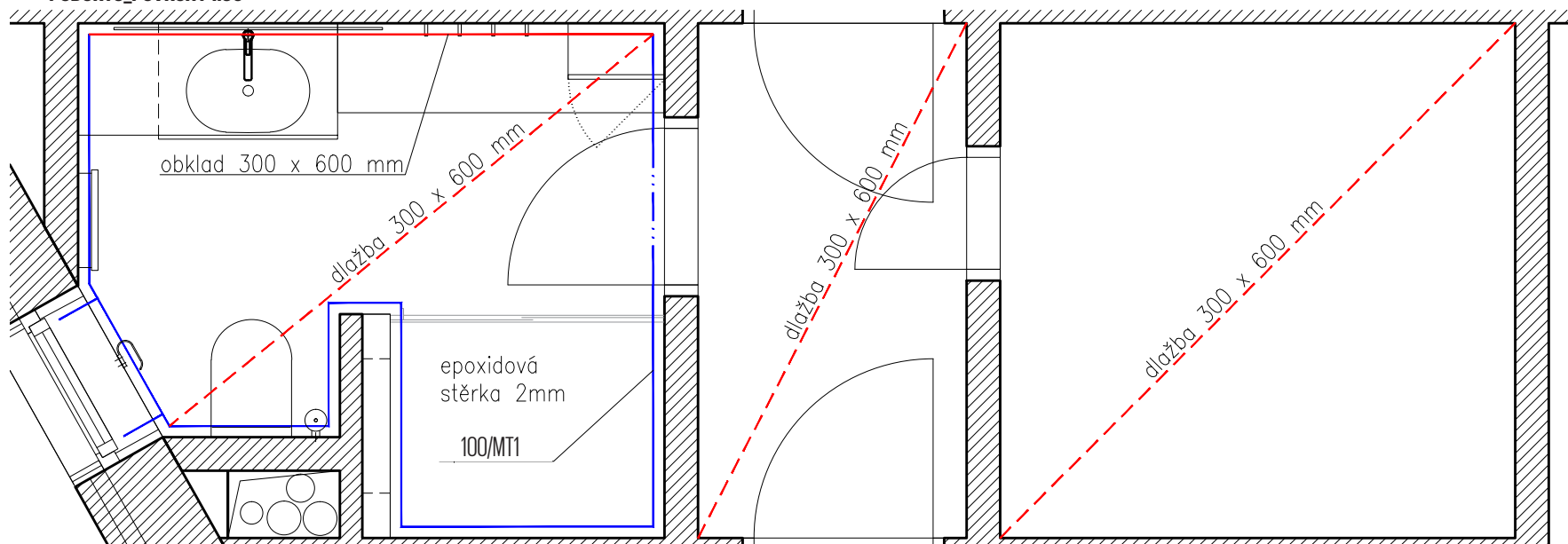

24 m² EPOXIDOVÁ STĚRKA
- 2 mm
100/MT1

20 m² OBKLAD/DLAŽBA
300 x 600 mm
- VIZ. VARIANTY DEKORŮ

VIZUALIZACE KOUPELNY 1.14



VARIANTY
OBKLAD + DLAŽBA
FORMÁT 300 x 600
CELKEM cca 20 m²

1/ <https://www.siko.cz/dlazba-sintesi-ambienti-tabacco-30x60-cm-mat-ambienti12845/p/AMBIENT12845>



2/ <https://www.siko.cz/dlazba-multi-tahiti-hneda-30x60-cm-mat-daase520-1/p/DAASE5201>



3/ <https://www.siko.cz/dlazba-sintesi-flow-black-30x60-cm-mat-flow12086/p/FLOW12086>



4/ <https://www.siko.cz/dlazba-campani-le-crete-terra-30x60-cm-mat-cretate36/p/GRETATE36>



5/ <https://www.ceramicacampani.com/en/collections/le-crete-2/>



6/ <https://www.siko.cz/dlazba-graniti-fiandre-marble-lab-glam-bronze-30x60-cm-pololesk-as198x836/p/AS198X836>



ZAŘIZOVACÍ PŘEDMĚTY_1.14

TYP	ZNAČKA	NÁZEV	PROVEDENÍ	ODKAZ
KERAMIKA				
WC	RAVAK	UNI CHROME RIMOFF ZÁVĚSNÝ	white	https://www.ravak.cz/cz/wc-uni-chrome-rimoff?sic=X01535
UMYVADLO	RAVAK	Natural 500 BEZ PŘEPADU S OTVOREM	white	https://www.ravak.cz/cz/umyvadlo-natural-500?sic=XJ001250000
+ SKŘÍŇKA	RAVAK	Skříňka pod umyvadlo SD Natural 500	bílá	https://www.ravak.cz/cz/skrinka-pod-umyvadlo-sd-natural-500?sic=X000001051
BATERIE				
UMYVADLOVÁ BATERIE	GROHE	LINEARE PÁKOVÁ BATERIE DN 15 VELIKOST XL	kartáčovaný Hard Graphite	https://www.grohe.cz/cs_cz/lineare-p-kov-umyvadlov-baterie-dn-15-velikost-xl-23405AL1.html
SPRCHOVÁ BATERIE	GROHE	EUPHORIA 110 MASSAGE SPRCHOVÝ SET	kartáčovaný Hard Graphite	https://www.grohe.cz/cs_cz/euphoria-110-sprchov-set-s-ty-3-proudy-27226AL1.html
HLAVOVÁ SPRCHA	GROHE	RAINSHOWER COSMOPOLITAN 310, SET 380 MM	kartáčovaný Hard Graphite	https://www.grohe.cz/cs_cz/head-showers-hlavov-sprcha-set-380-mm-1-proud-26066AL0.html
PŘÍSLUŠENSTVÍ				
OVLÁDACÍ TALČÍTKO	GEBERIT	Sigma30 115.883.DW1	černá	https://ovladaci-tlacitka.heureka.cz/geberit-sigma30-115_883-dw-1/
WC KARTÁČ	GROHE	ATRIO SOUPRAVA NA ČIŠTĚNÍ TOALETY	kartáčovaný Hard Graphite	https://www.grohe.cz/cs_cz/grohe-atrio-souprava-na-i-t-n-toalety-40314AL3.html
DRŽÁK TOALET. PAPIŘU	GROHE	SELECTION DRŽÁK TOALETNÍHO PAPIŘU	kartáčovaný Hard Graphite	https://www.grohe.cz/cs_cz/selection-dr-k-toaletn-ho-pap-ru-41068AL0.html
OSTATNÍ				
RADIÁTOR	P.M.H.	Radiátor Rosendal R2 266x1500 mm	R2BL černá - strukturální	https://www.pmh-co.eu/produkty/radiator-rosendal-p18.html#s_distributors-map

ZAŘIZOVACÍ PŘEDMĚTY_1.02

KERAMIKA				
WC	RAVAK	UNI CHROME RIMOFF ZÁVĚSNÝ	white	https://www.ravak.cz/cz/wc-uni-chrome-rimoff?sic=X01535
UMYVADLO	RAVAK	Keramicke umyvadlo Ceramic Slim O	white	https://www.ravak.cz/cz/keramicke-umyvadlo-ceramic-slim-o
BATERIE				
UMYVADLOVÁ BATERIE	GROHE	LINEARE PÁKOVÁ BATERIE DN 15, VELIKOST XS	kartáčovaný Hard Graphite	https://www.grohe.cz/cs_cz/lineare-p-kov-umyvadlov-baterie-dn-15-velikost-xs-23405AL1.html
SPRCHOVÁ BATERIE	GROHE	EUPHORIA 110 MASSAGE SPRCHOVÝ SET	kartáčovaný Hard Graphite	https://www.grohe.cz/cs_cz/euphoria-110-sprchov-set-s-ty-3-proudy-27226AL1.html
HLAVOVÁ SPRCHA	GROHE	RAINSHOWER COSMOPOLITAN 310, SET 380 MM	kartáčovaný Hard Graphite	https://www.grohe.cz/cs_cz/head-showers-hlavov-sprcha-set-380-mm-1-proud-26066AL0.html
PŘÍSLUŠENSTVÍ				
OVLÁDACÍ TALČÍTKO	GEBERIT	Sigma30 115.883.DW1	černá	https://ovladaci-tlacitka.heureka.cz/geberit-sigma30-115_883-dw-1/
WC KARTÁČ	GROHE	ATRIO SOUPRAVA NA ČIŠTĚNÍ TOALETY	kartáčovaný Hard Graphite	https://www.grohe.cz/cs_cz/grohe-atrio-souprava-na-i-t-n-toalety-40314AL3.html
DRŽÁK TOALET. PAPIŘU	GROHE	SELECTION DRŽÁK TOALETNÍHO PAPIŘU	kartáčovaný Hard Graphite	https://www.grohe.cz/cs_cz/selection-dr-k-toaletn-ho-pap-ru-41068AL0.html
OSTATNÍ				
RADIÁTOR	ZEHNDER	SUBWAY, SUBI 130 045, 450x90x1261	Anthracite M 0346	https://www.zehnder.cz/vyroby-a-systemy/designove-radiatory/zehnder-subway













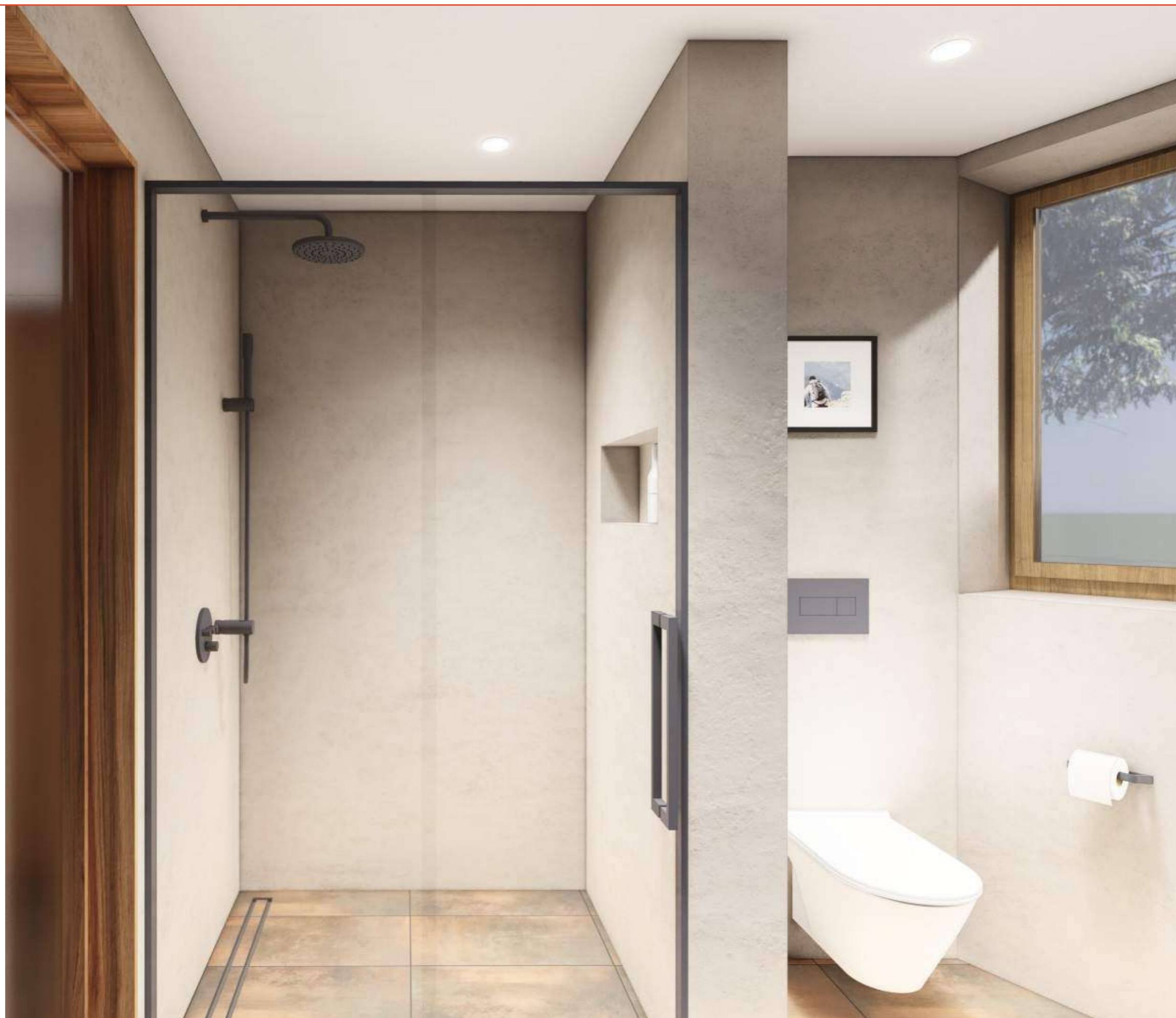



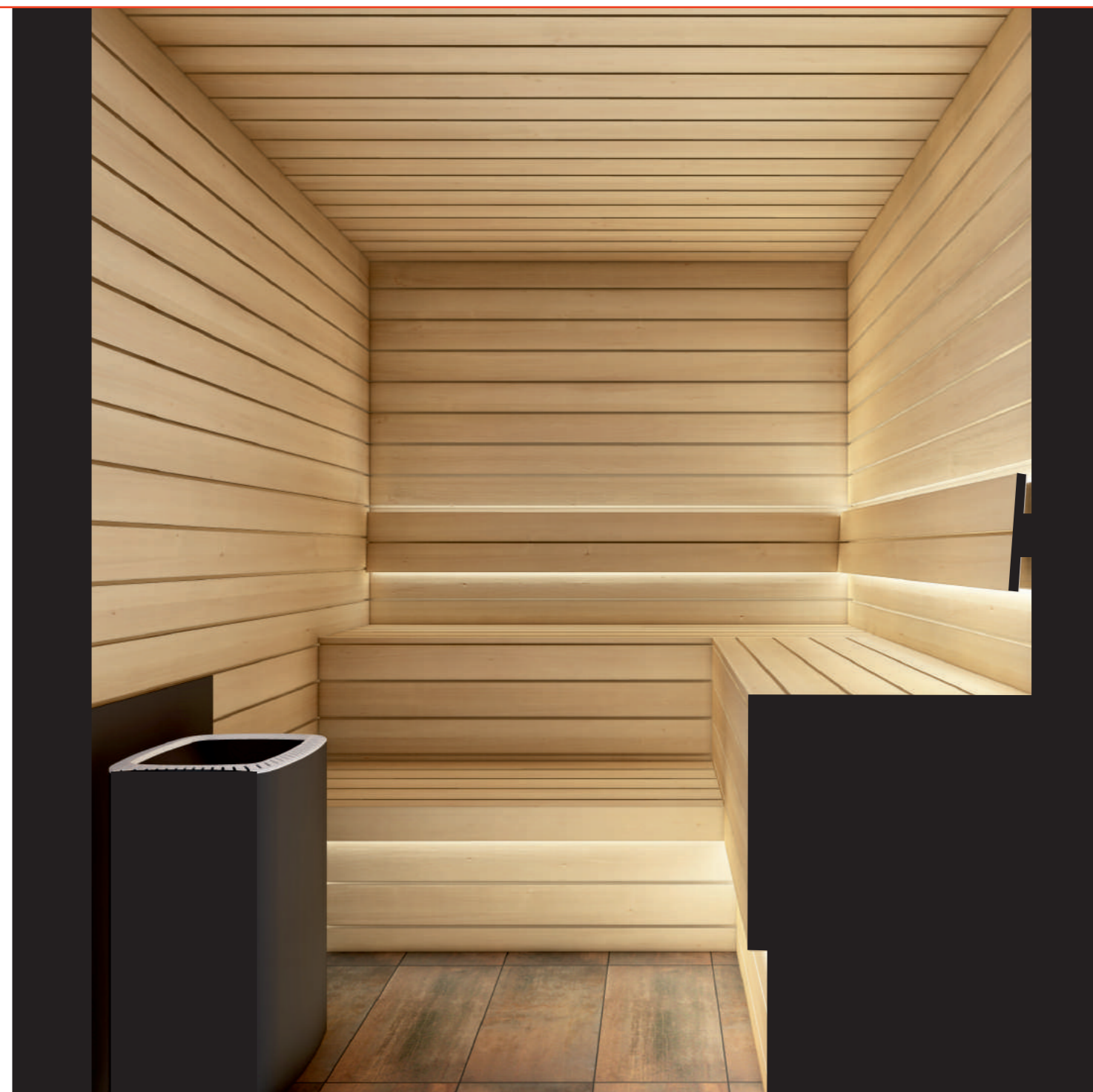
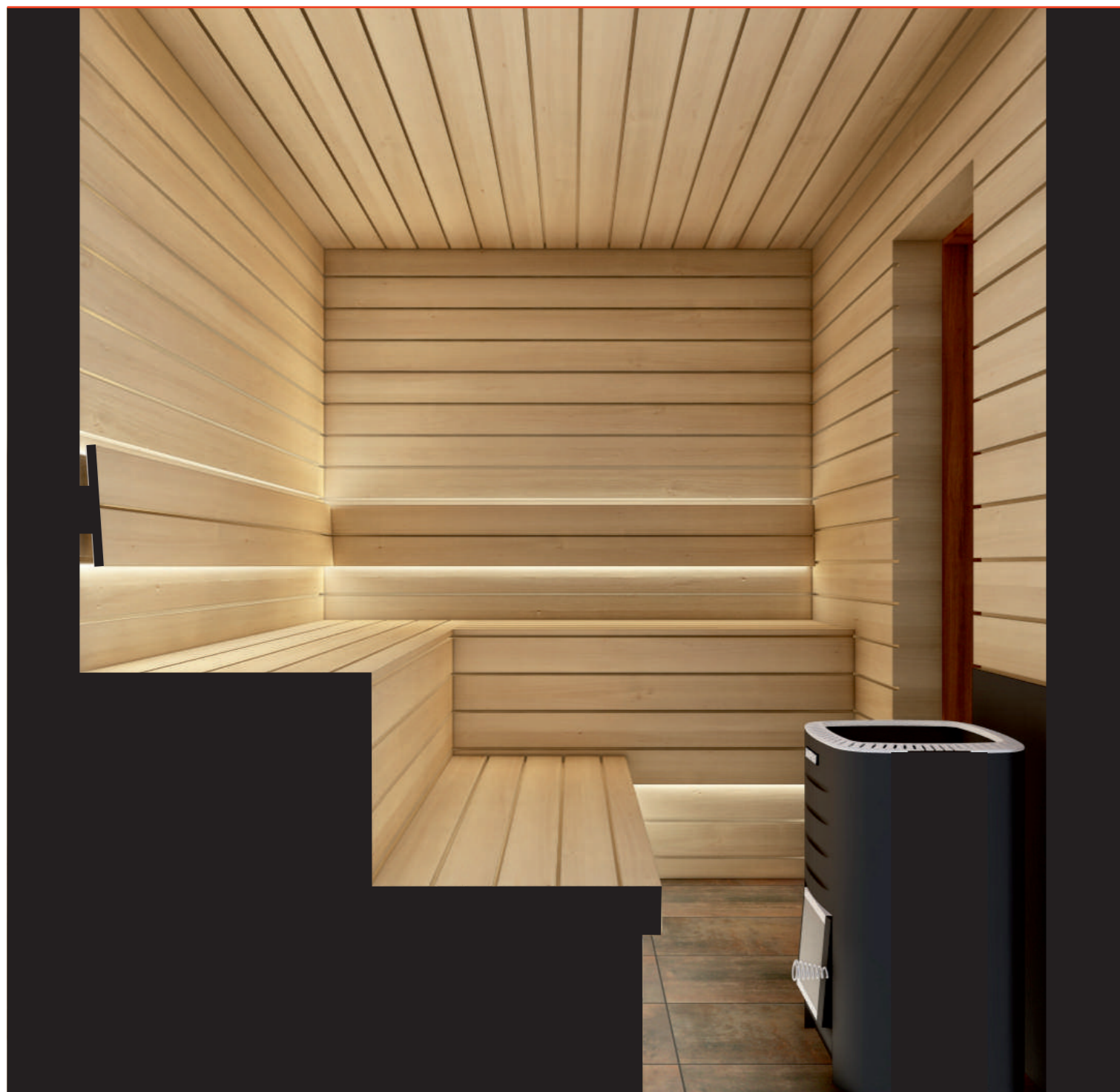







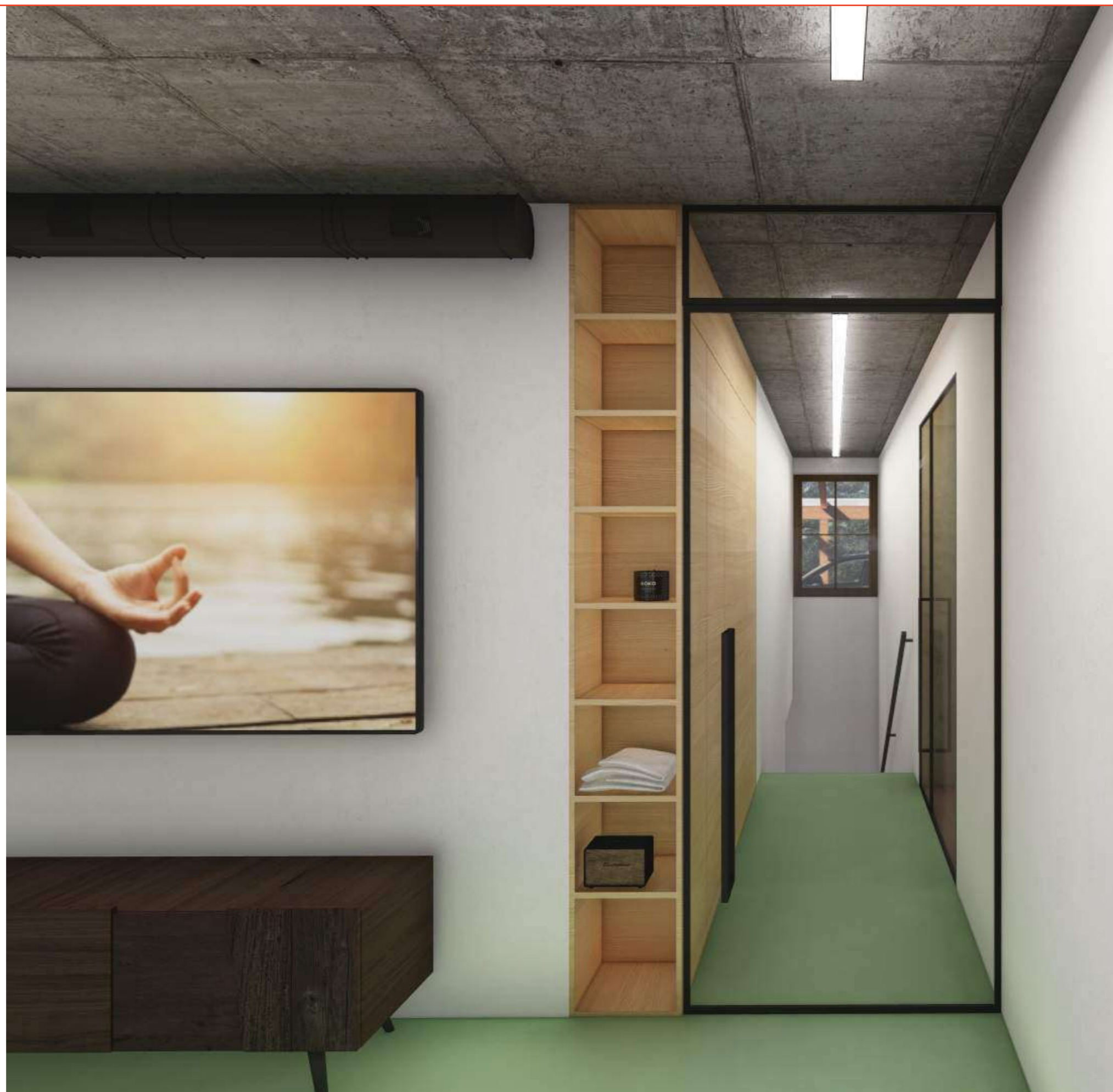















































12345 ŠESTÁK

Dilna Šesták s.r.o.
Design a výroba
nábytku a interiéru

BcA. Marek Šesták
marek@dilnasestak.cz
+420 732 562 098

MgA. David Šesták
david@dilnasestak.cz
+420 732 376 569

9. 7. 2021
formát A3
M = --

projekt: PIS_návrh_interiéru_RD
fáze: 1_návrh_interiéru
výkres: VIZUALIZACE

číslo/název:

VÝKRESOVÁ DOKUMENTACE

NÁRYS 1:10

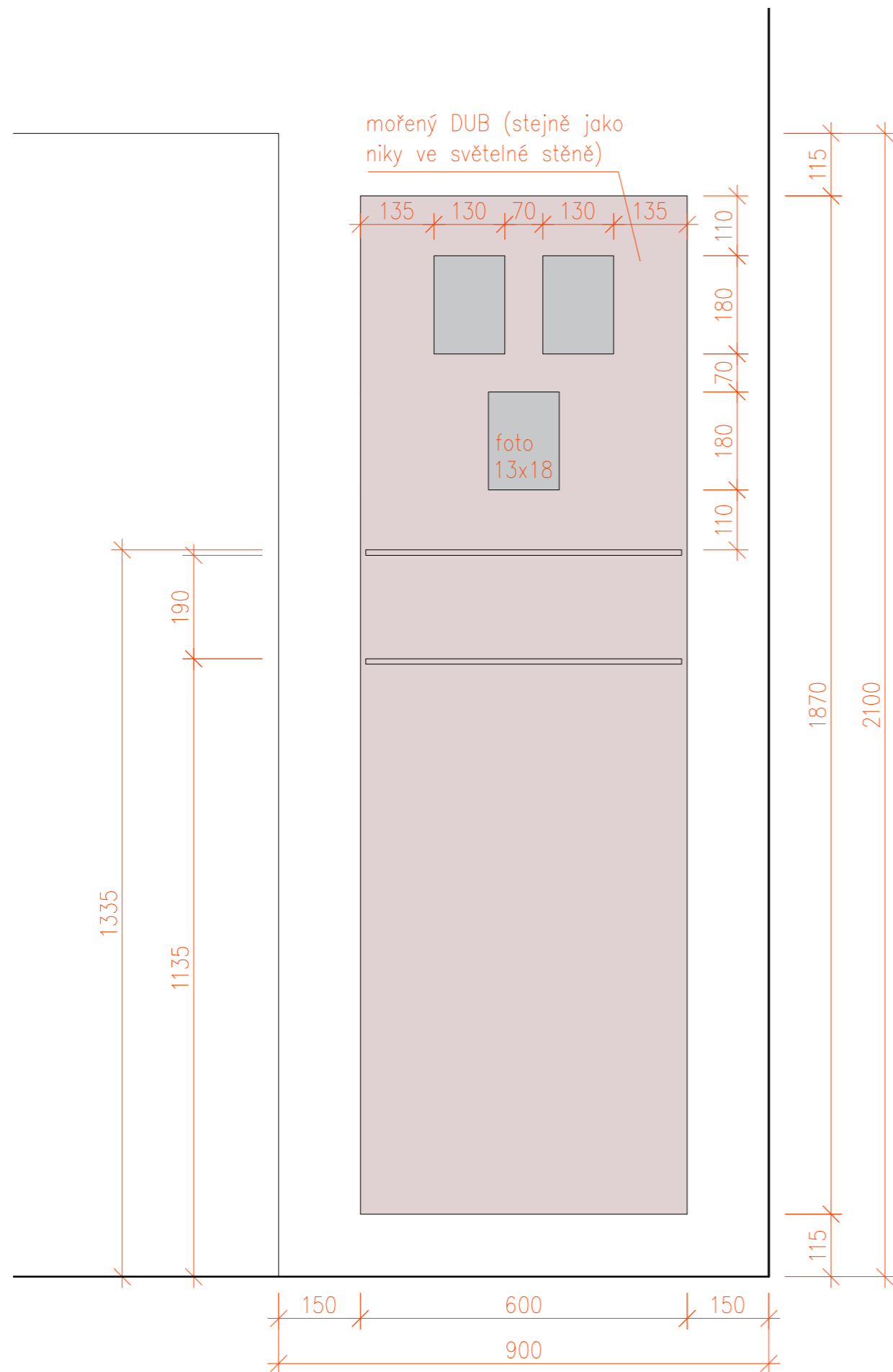

BOKORYS 1:10

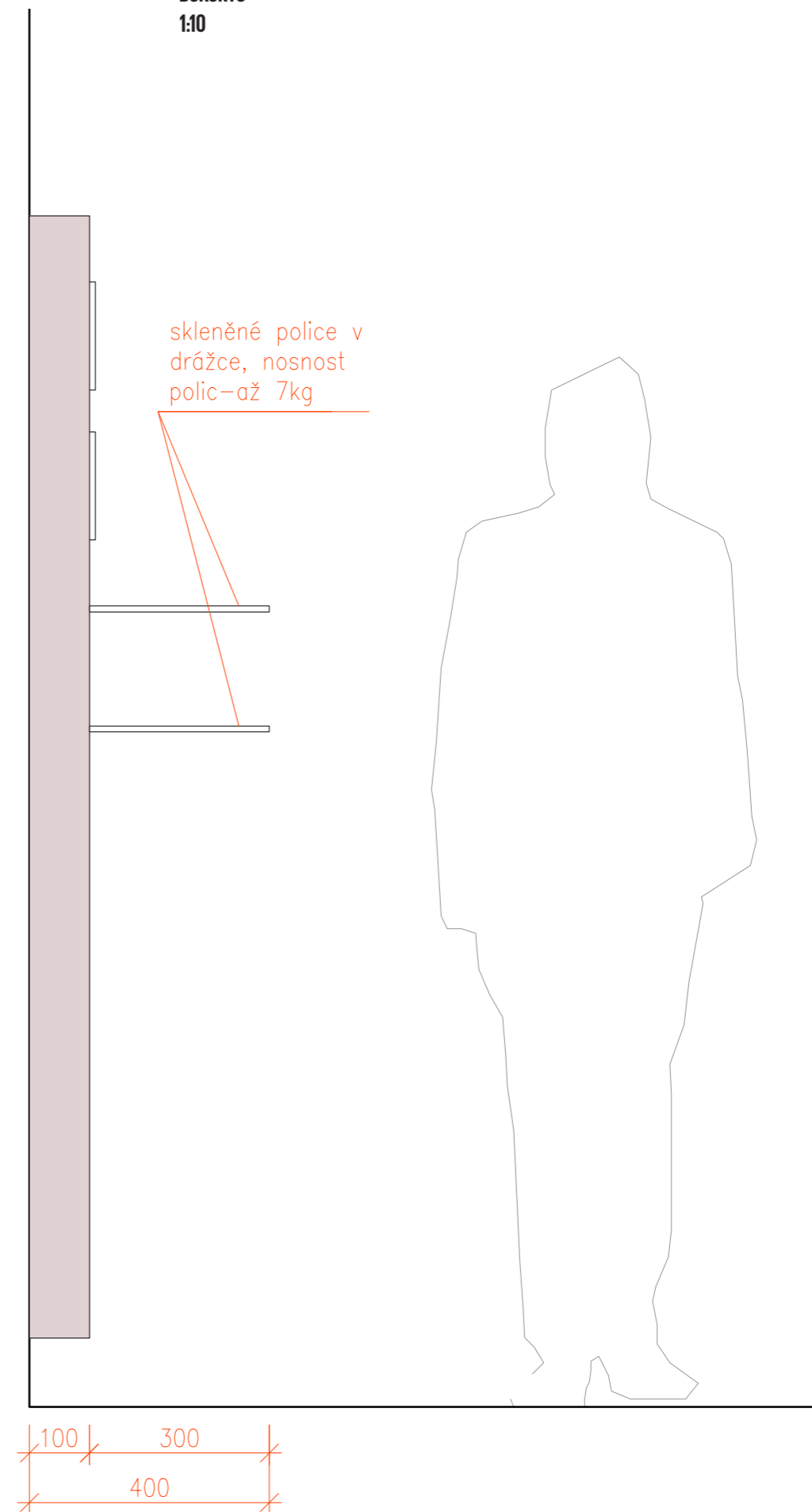





SCHODIŠTĚ

PŮDORYS 1NP
1:50

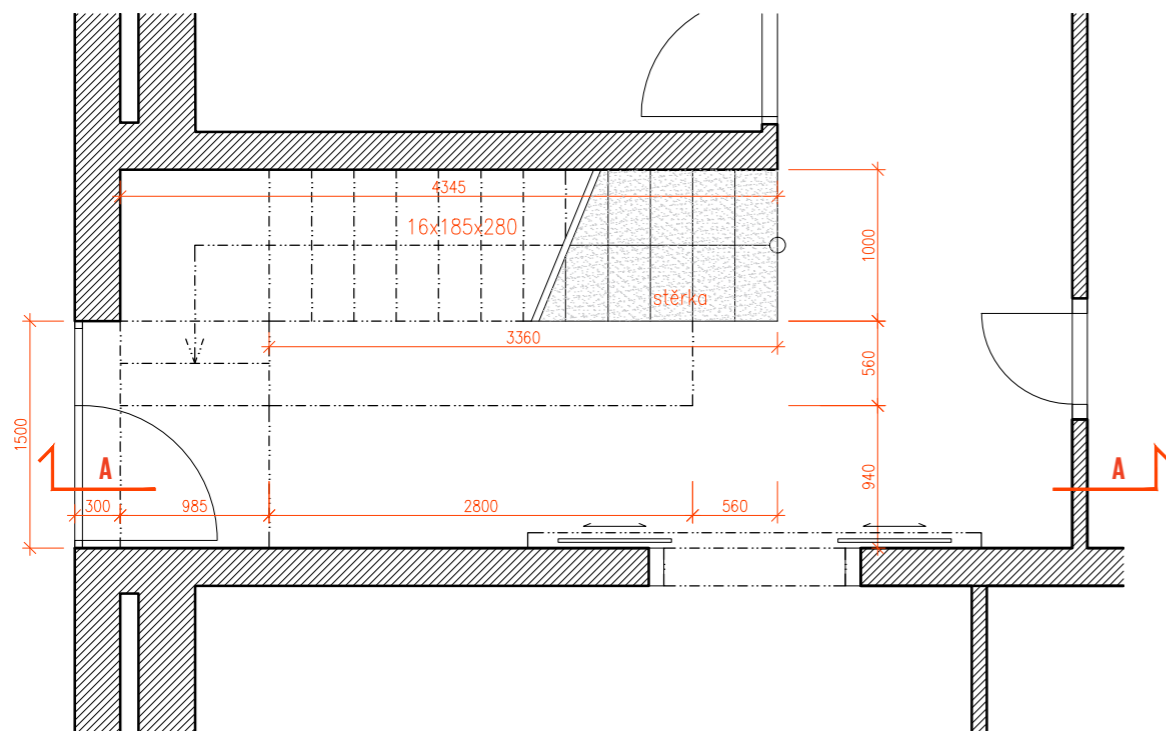

PŮDORYS 2NP
1:50

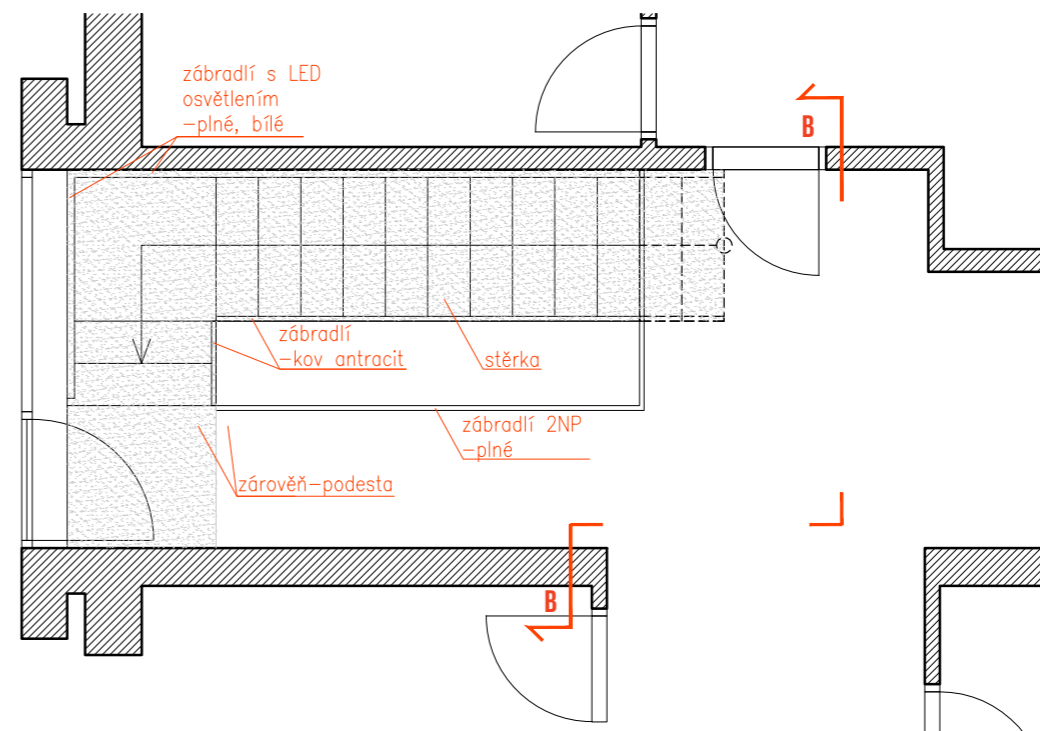

ŘEZ A-A
1:50

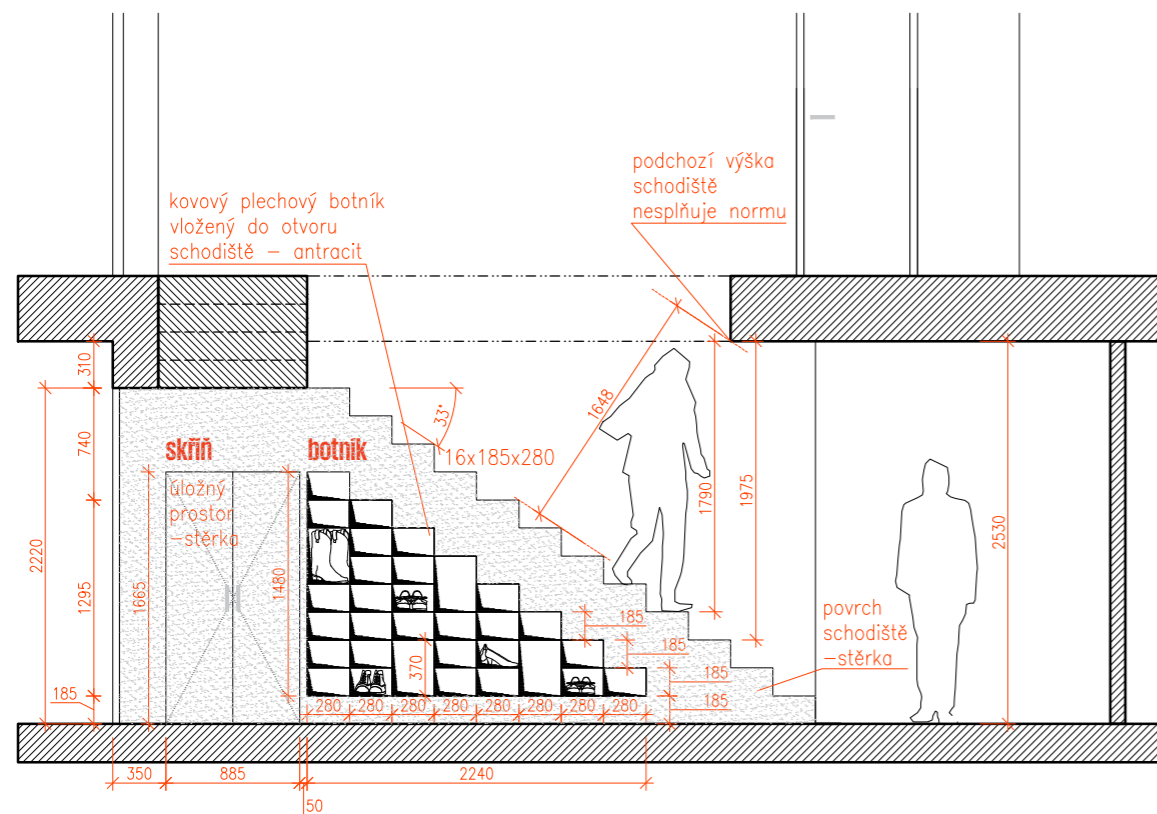

ŘEZ B-B
1:50

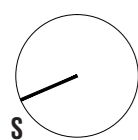
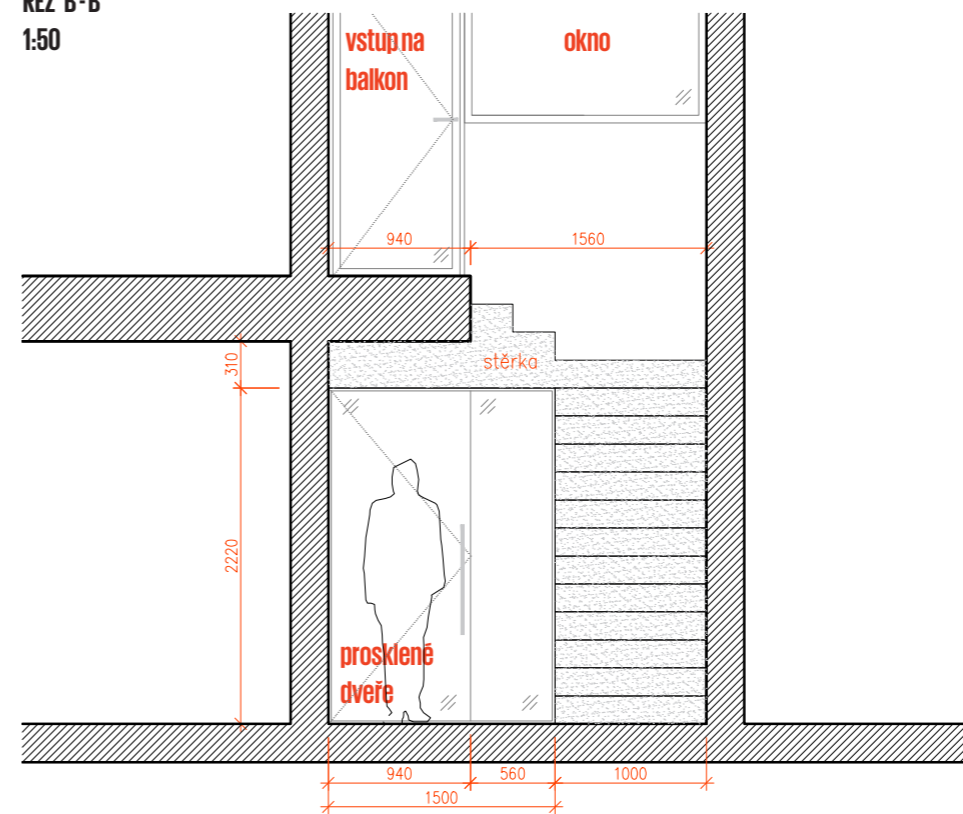

0m 0,5m 1m 2m 3m

5m

7,5m

10m

15m

SCHODIŠTĚ

PŮDORYS_1NP-ŘEZ C-C
1:50

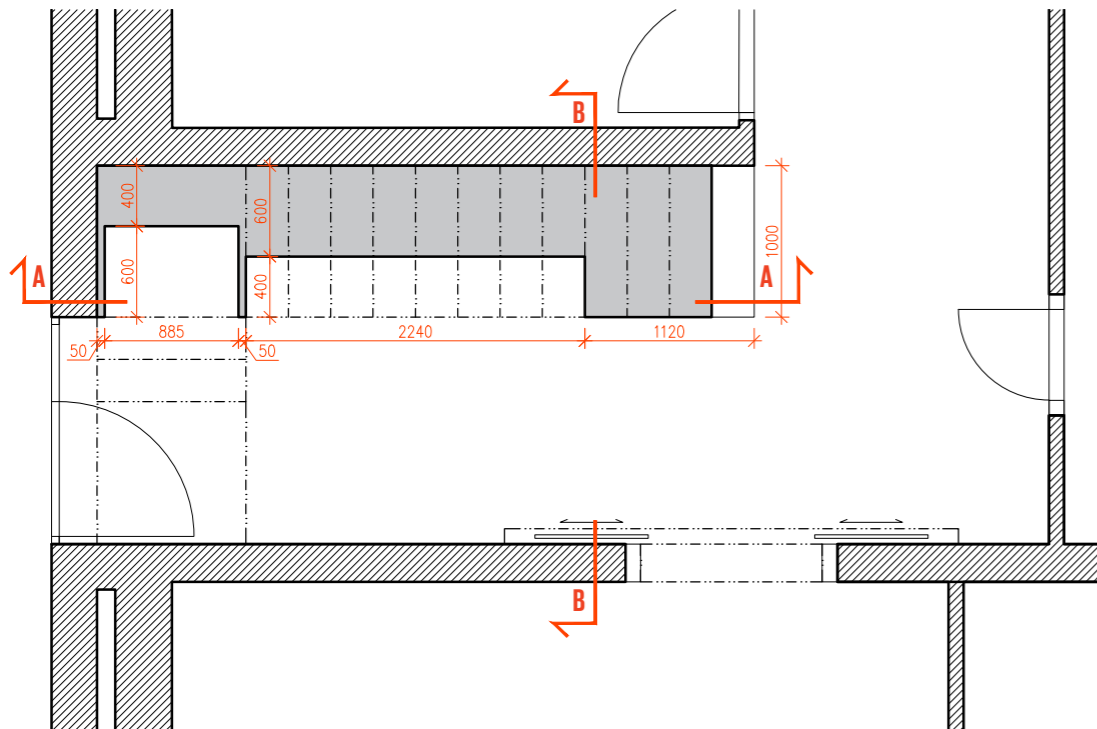

PŮDORYS_2NP
1:50

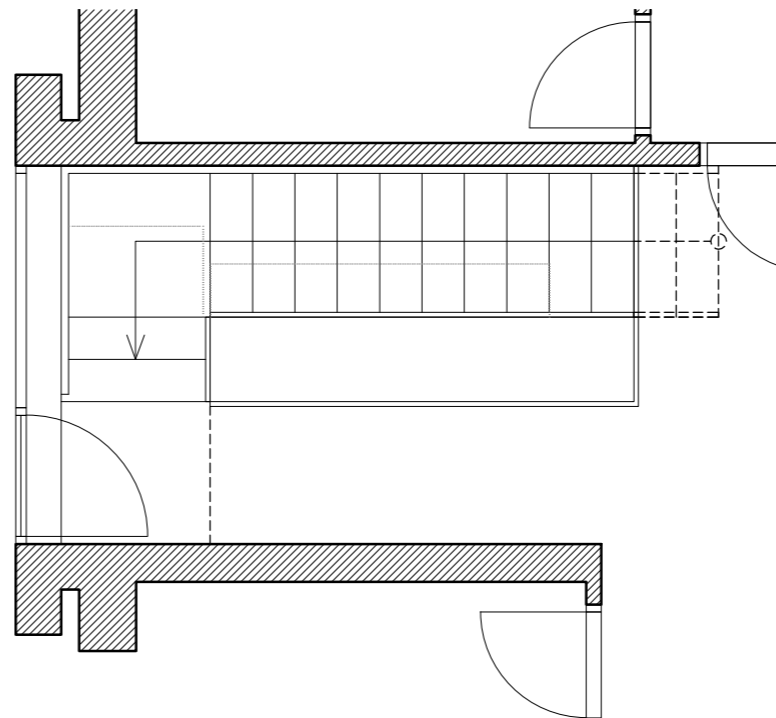

AXONOMETRIE:

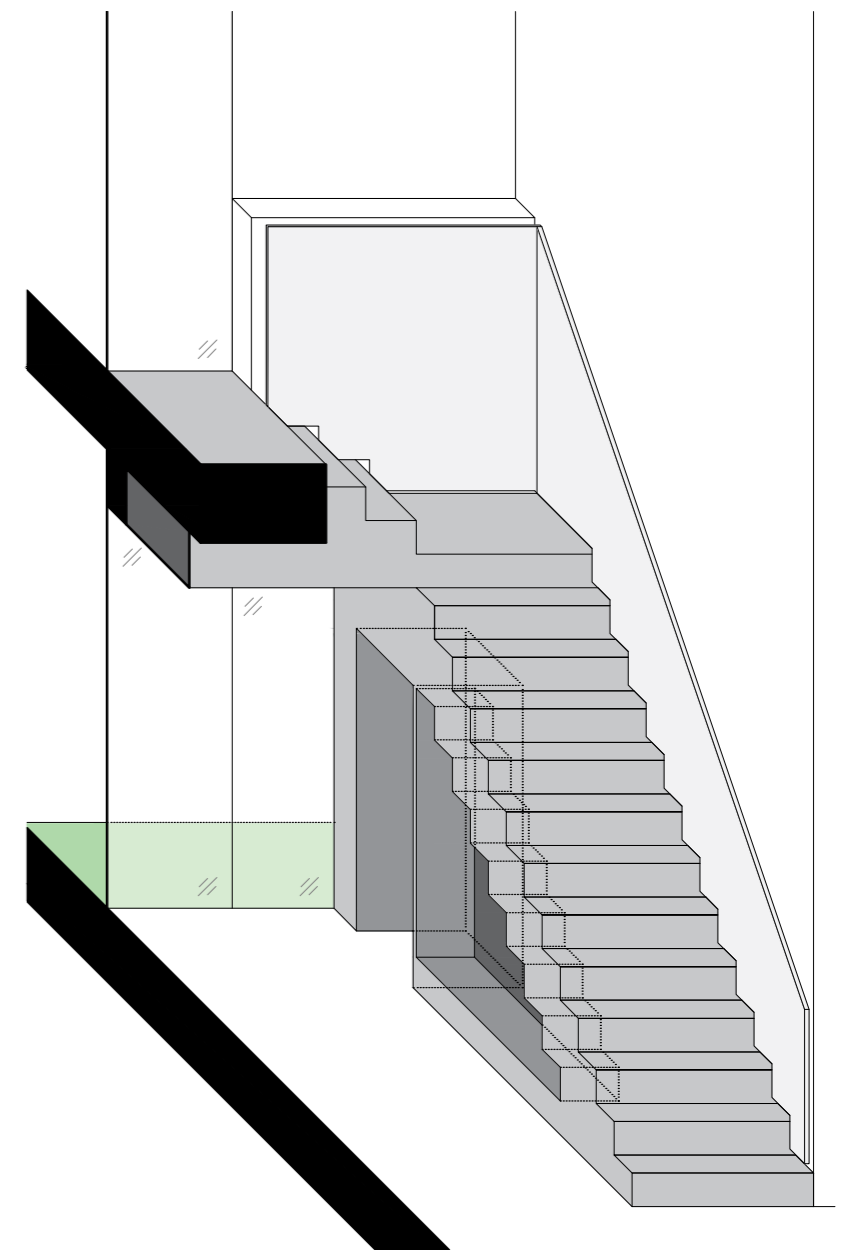

ŘEZ A-A
1:50

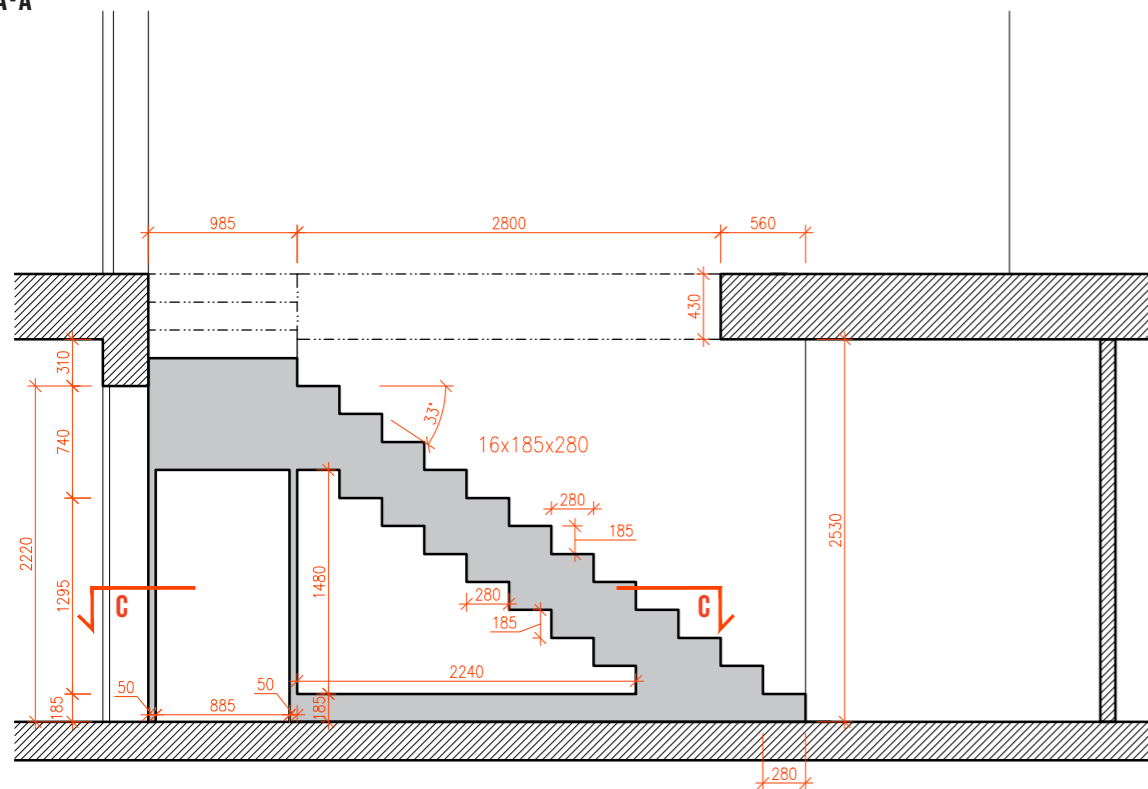

ŘEZ B-B
1:50

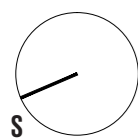
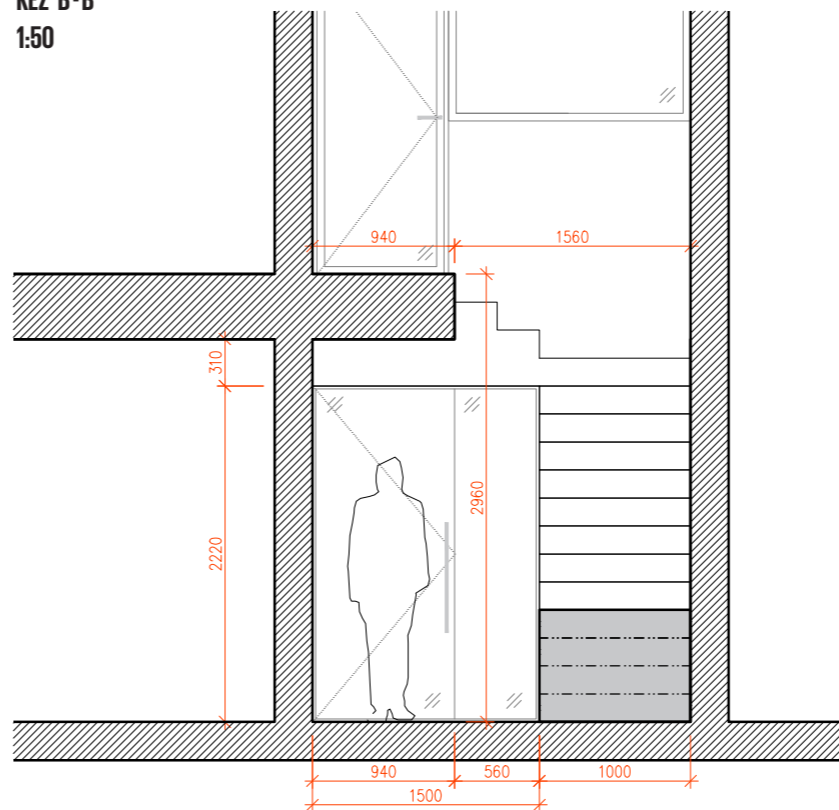

0m 0,5m 1m 2m 3m

5m 7,5m

10m

15m

SCHODIŠTĚ_ZÁBRADLÍ

PŮDORYS
1:50

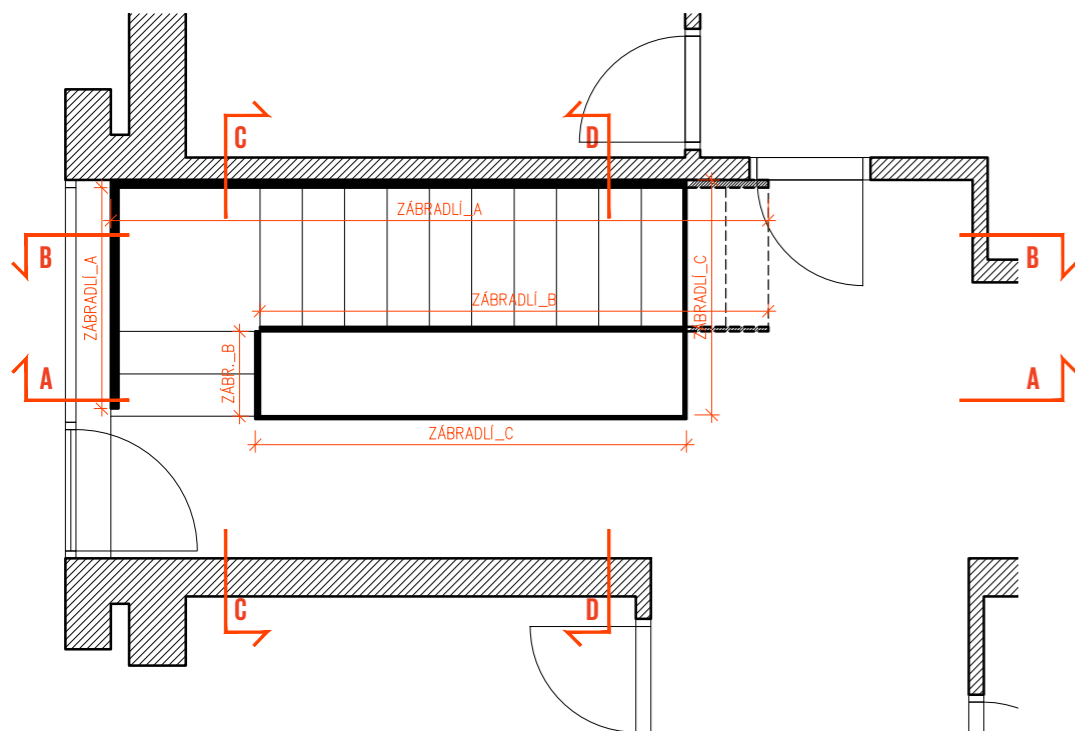

ZÁBRADLÍ_C
ŘEZ B-B
1:50

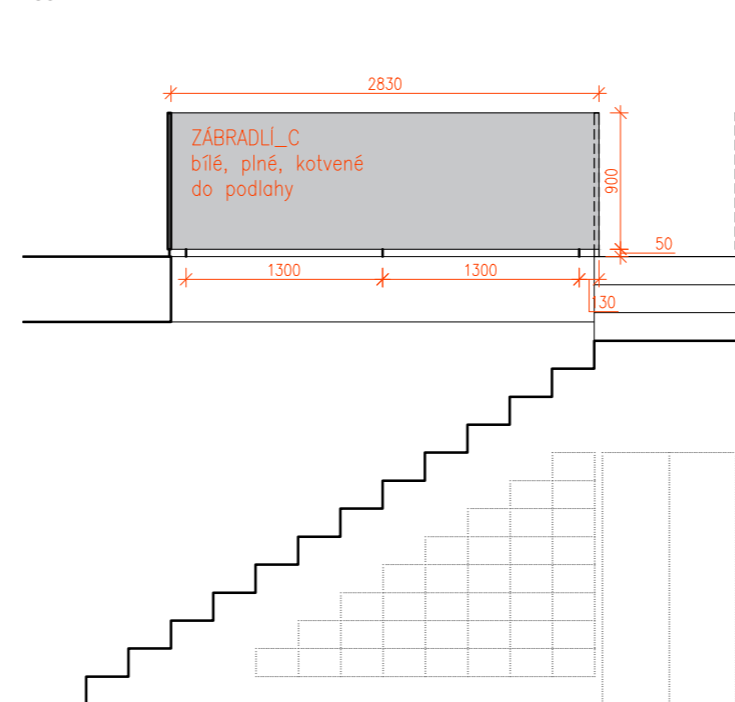

ZÁBRADLÍ_C
ŘEZ C-C
1:50

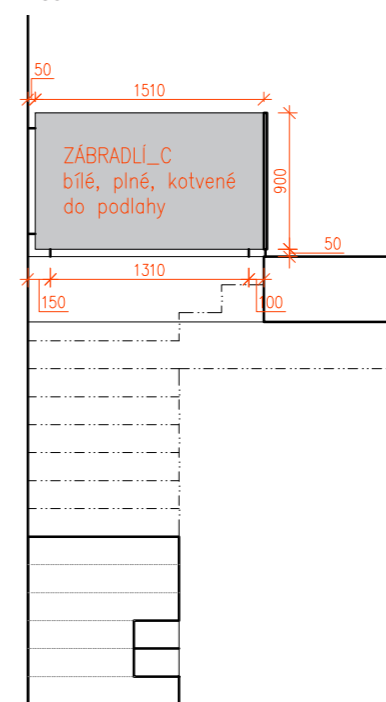

AXONOMETRIE:

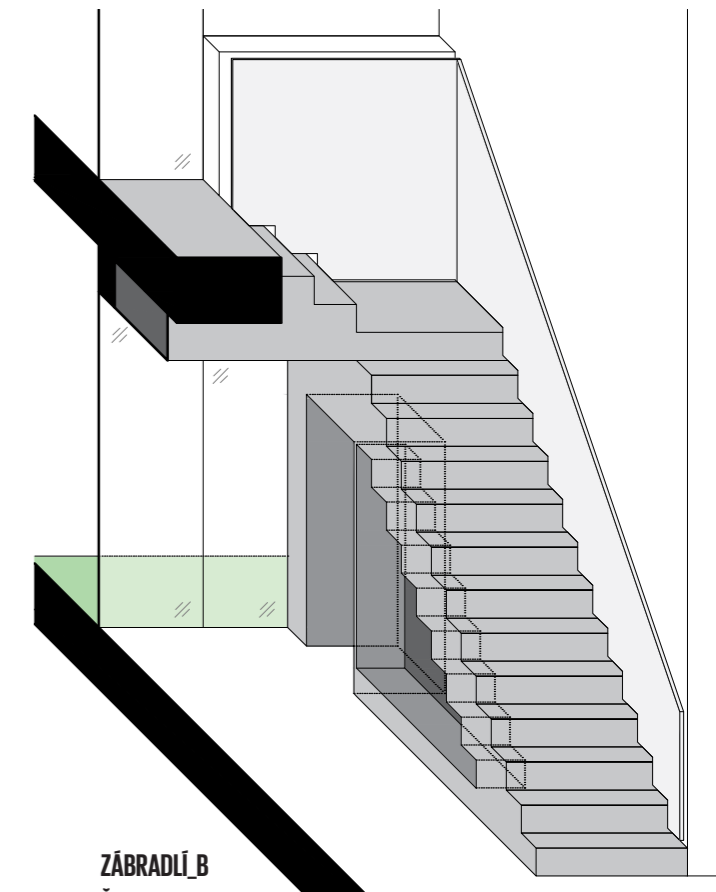

ZÁBRADLÍ_A
ŘEZ A-A
1:50

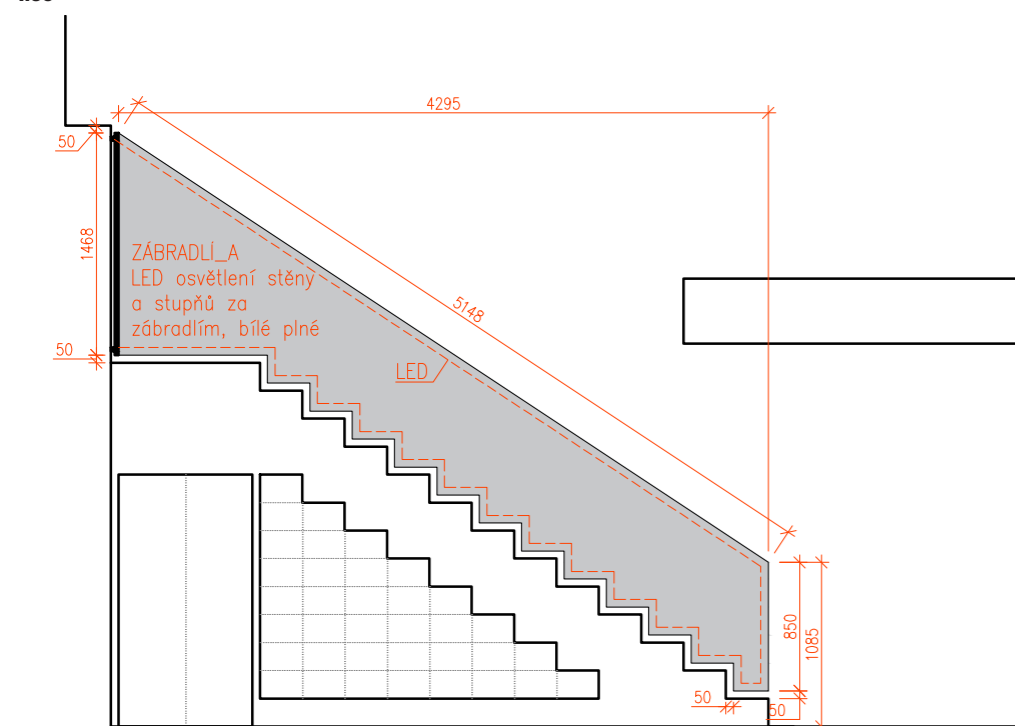

ZÁBRADLÍ_A
ŘEZ D-D
1:50

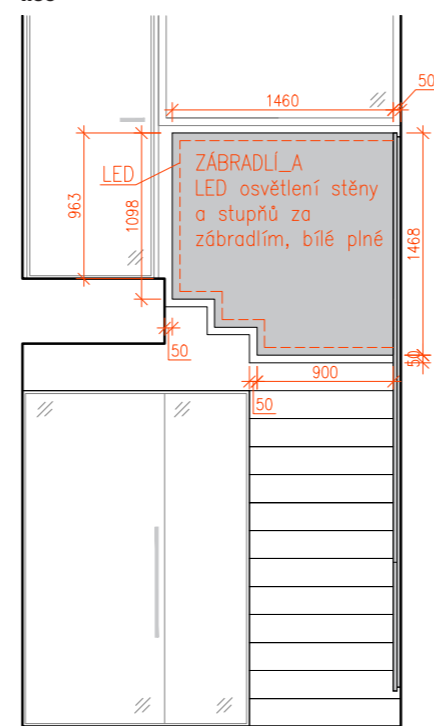

ZÁBRADLÍ_B
ŘEZ A-A
1:50

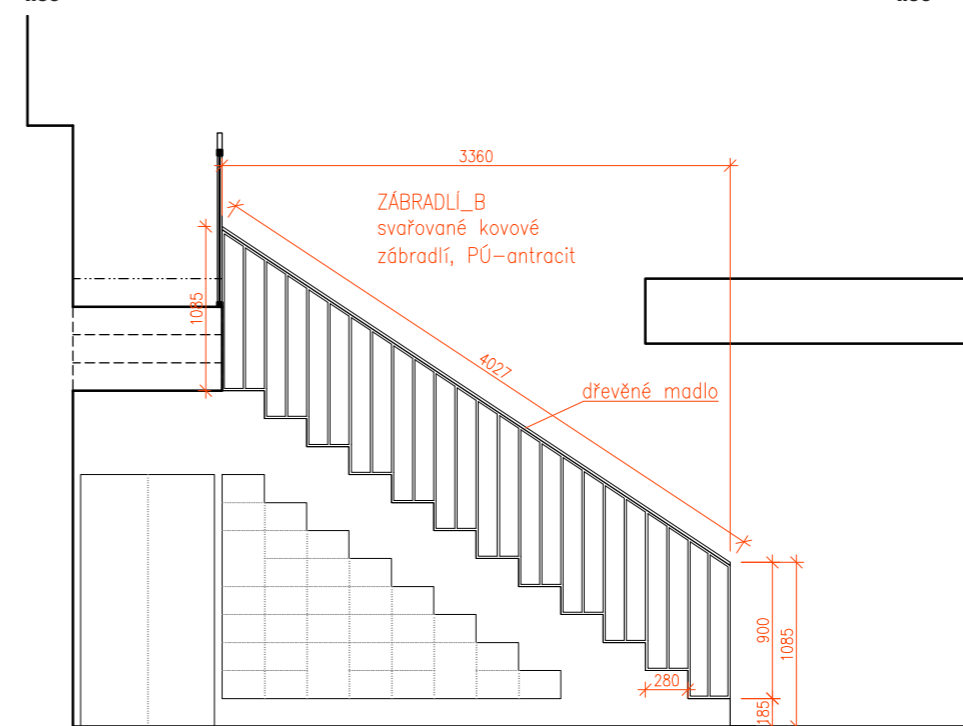

ZÁBRADLÍ_B
ŘEZ D-D
1:50

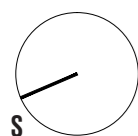
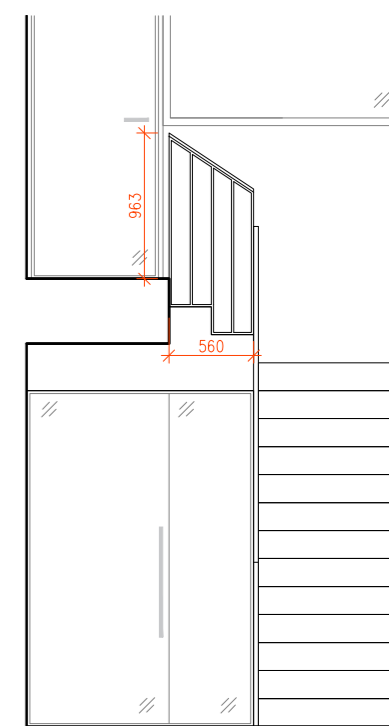

PŮDORYS_1NP
1:75

LEGENDA:

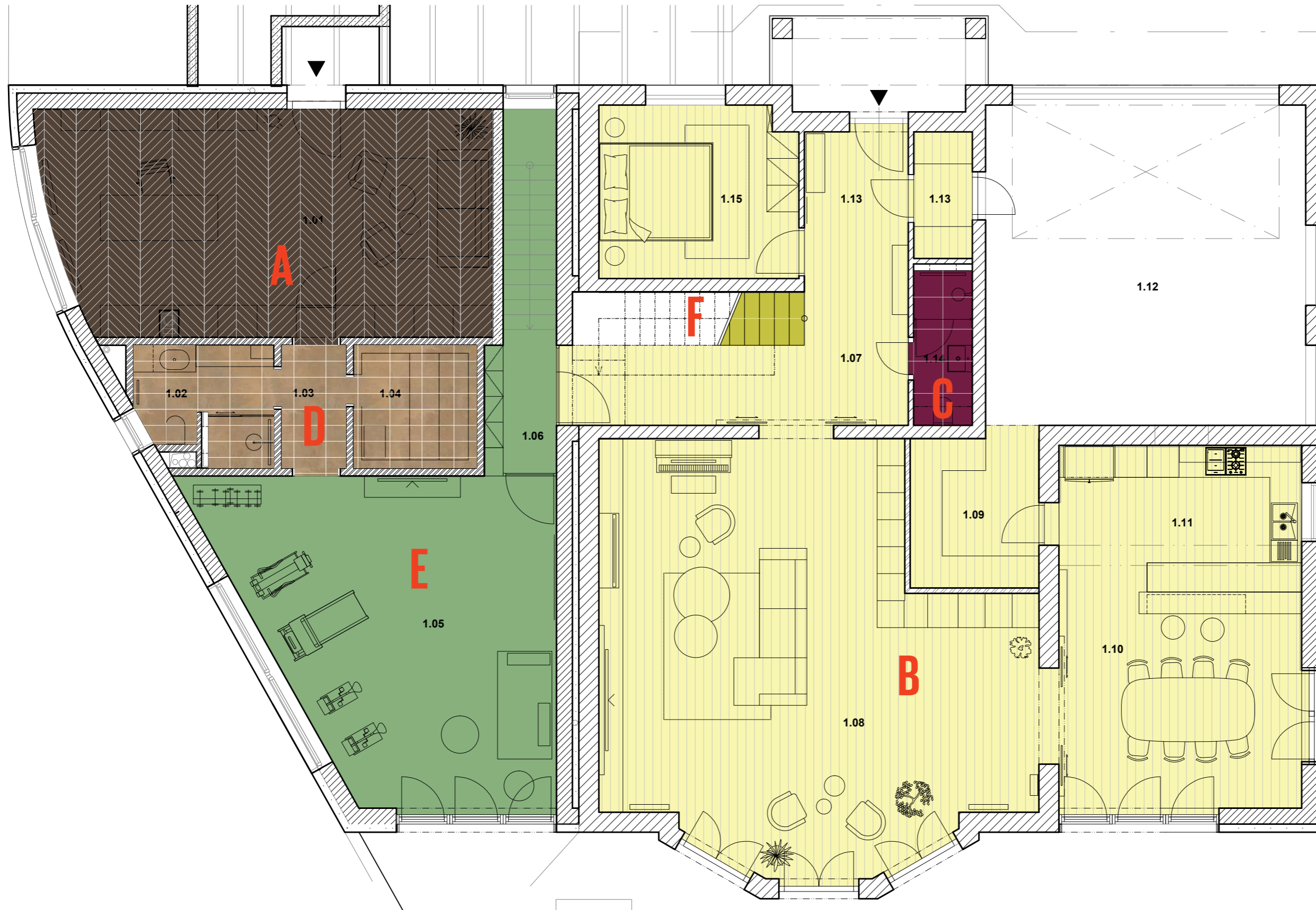

DŘEVĚNÁ PODLAHA	
A	35,17 m ²
B	128,5 m ²
DLAŽBA	
C	3,25 m ² / +2 m ² stějný obklad - stěna /
D	13,48 m ² / +6,3 m ² stějný obklad - stěna /
STĚRKA	
E	45,1 m ² včetně schodiště
F	cca 14 m ² celkem celé schodiště
G	34 m ²
H	33 m ²
KOBEC	
I	18,6 m ²

POZN.: U SCHODIŠTĚ 1.06 - NUTNO PŘIPRAVIT HLADKÝ POVRCH PRO STĚRKU - 2 mm. TYP A BARVA PODLAHY - DLE VÝBĚRU CASA MODERNA.

PŮDORYS_-1NP
1:75



LEGENDA:

	DŘEVĚNÁ PODLAHA	PLOCHA	VÝŠKA PODLAHY
1.01	A	35,17 m ²	- 17 mm / 600 mm šířka dekoru, 120 mm šířka parkety /
1.07, 1.08, 1.09, 1.10, 1.11, 1.13, 1.15	B	128,5 m ²	- 17 mm
	DLAŽBA		
1.14	C	3,25 m ² / + 2 m ² stějný obklad - stěna /	- dle dlažby - viz výkresy - koupelna 1.14 / RAKO DAK63826 - Série LINKA /
1.02, 1.03, 1.04	D	13,48 m ² / + 6,3 m ² stejný obklad - stěna /	- dle dlažby - výběr viz výkresy - koupelna 1.02
	STĚRKA		
1.05, 1.06, 01.1 + schody	E	45,1 m ² včetně schodiště	- 2 mm / na hladký povrch /
schodiště 1.07	F	cca 14 m ² celkem celé schodiště	- 2 mm / na hladký povrch /
01.3	G	34 m ²	- 2 mm / na hladký povrch /
01.4, 01.5	H	33 m ²	- 2 mm / na hladký povrch /
	KOBEREC		
01.2	I	18,6 m ²	

POZN.: U SCHODIŠTĚ 1.06 - NUTNO PŘIPRAVIT HLADKÝ POVRCH PRO STĚRKU - 2 mm. TYP A BARVA PODLAHY - DLE VÝBĚRU CASA MODERNA.

půdorys 1NP
1:75

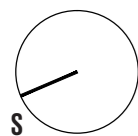
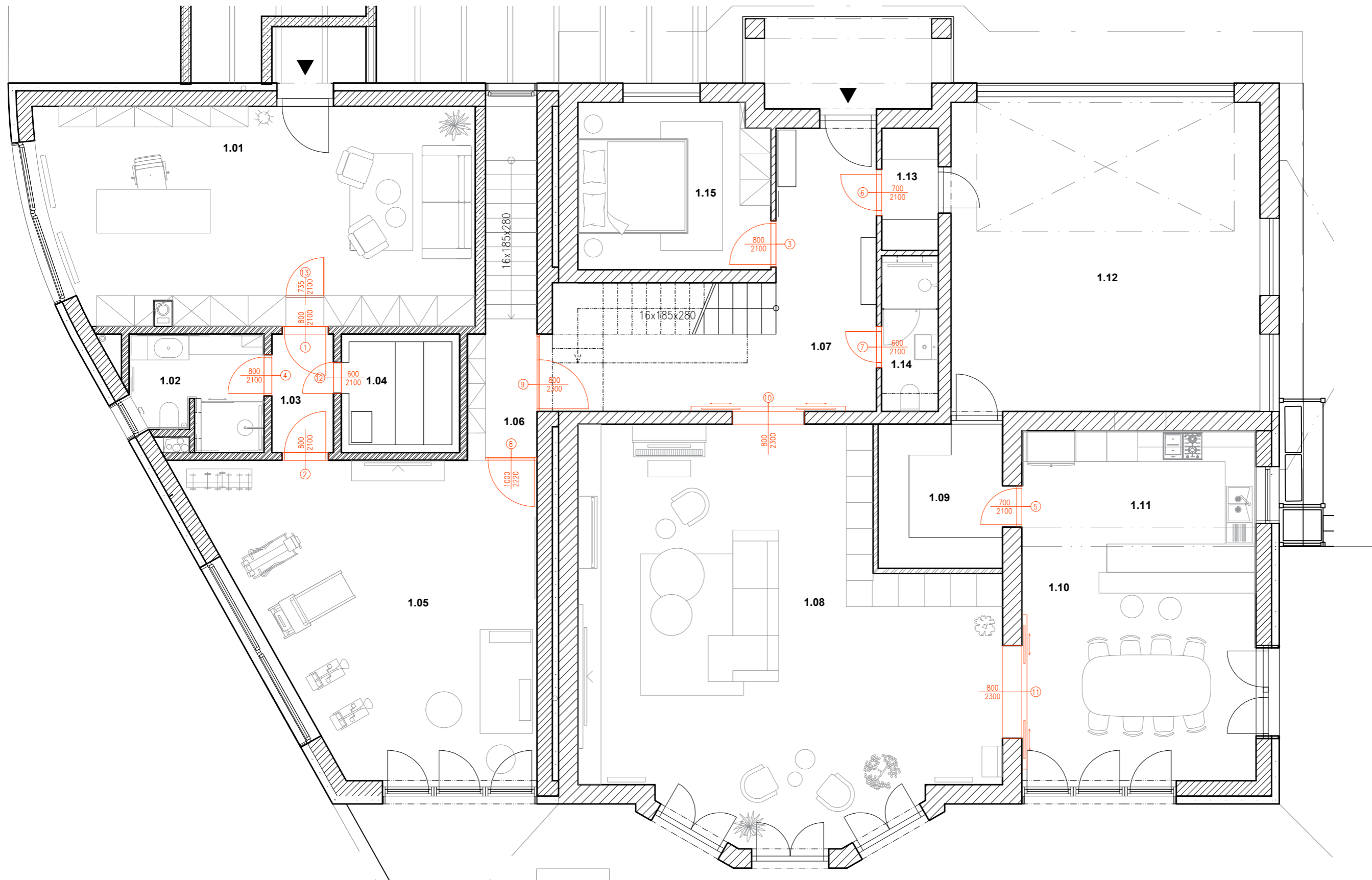

půdorys 1PP
1:75

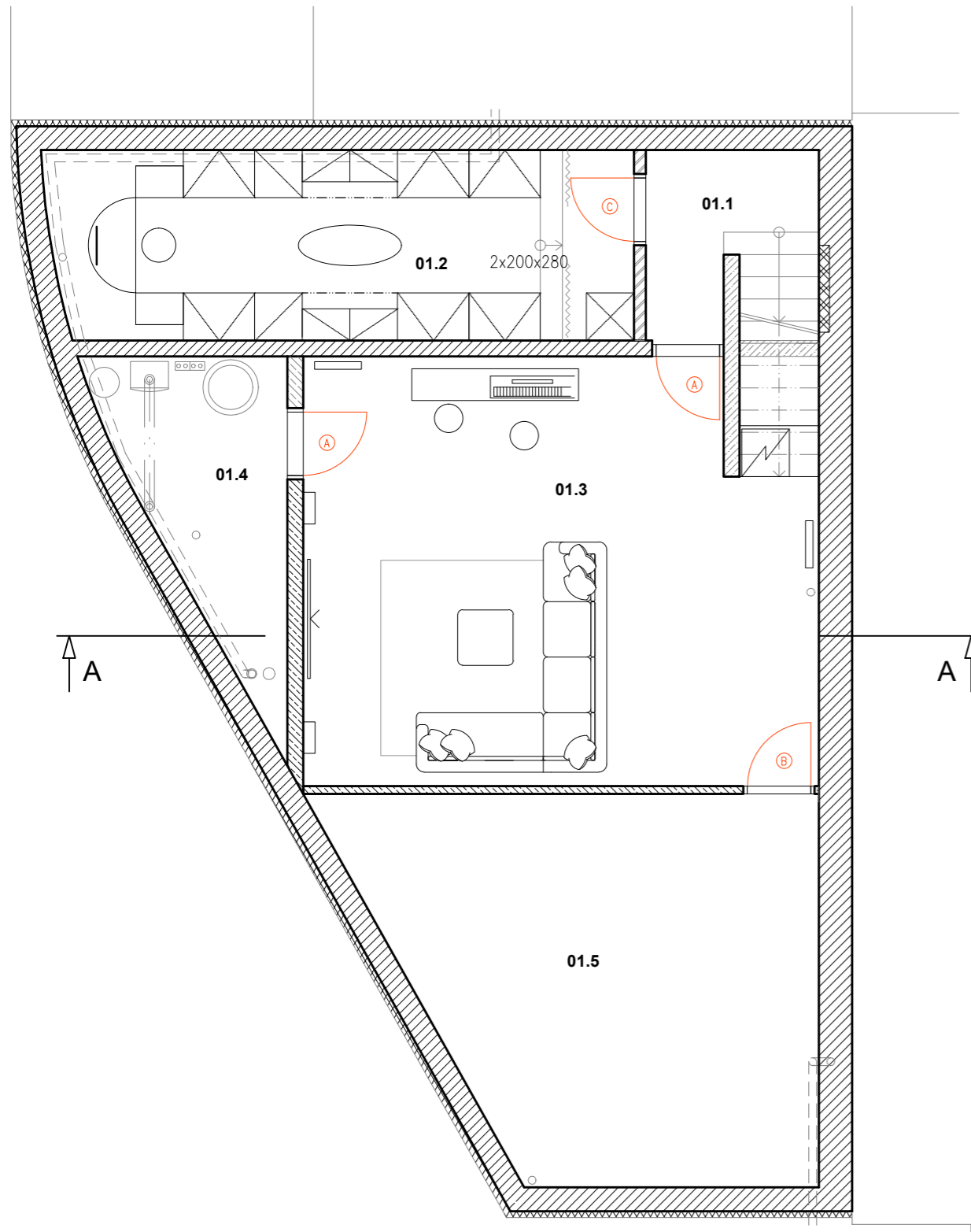

TABULKA DVEŘÍ_1PP

č.	ks	l/p	typ	povrch	schéma	š/v mm	stav.otvor š/v mm	poznámka
Ⓐ	2	P	křídlové	černé				není součástí dodávky CASA MODERNA !
Ⓑ	1	L	křídlové	černé				není součástí dodávky CASA MODERNA !
Ⓒ	1	L	křídlové	bílé				není součástí dodávky CASA MODERNA !

Pozn.: Zárubně ve stejné barvě jako dveřní křídla.

Veškeré dveře v 1PP nejsou součástí dodávky CASA MODERNA.

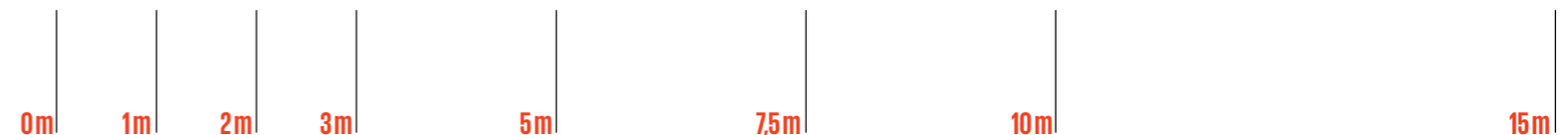
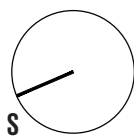

TABULKA DVEŘÍ_1NP

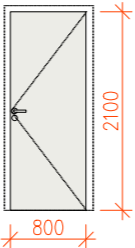
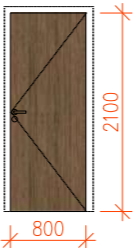
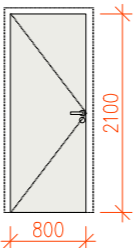
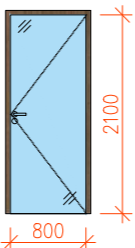
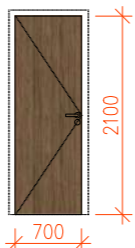
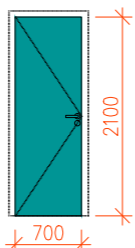
č.	ks	l/p	typ	povrch	schéma	š/v mm	stav.otvor š/v mm	poznámka
①	1	P	skryté zárubně: klasické	bílé		800 2100	939 2165	1NP
②	1	P	skryté zárubně: reverzní	dřevo		800 2100	939 2180	dekor dřeva bude upřesněn
③	1	L	skryté zárubně: reverzní	bílé		800 2100	939 2180	
④	1	P	křídlové	prosklené -matné		800 2100		dřevěné zárubně: dekor stejný jako u ②
⑤	1	L	skryté zárubně: reverzní	dřevo		700 2100	839 2380	dekor dřeva bude upřesněn
⑥	1	L	skryté zárubně: klasické	z 1.07 tapeta z 1.13 bílá		700 2100	839 2365	tapeta na dveřích společně s tapetou na stěně

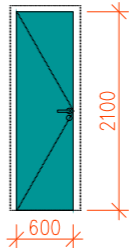
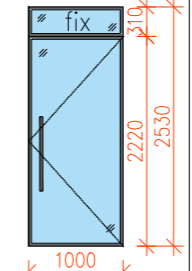
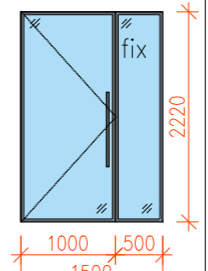
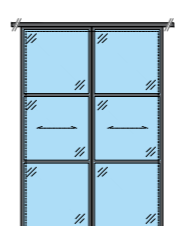
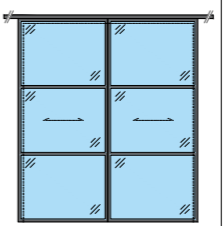
č.	ks	l/p	typ	provedení	schéma	š/v mm	stav.otvor š/v mm	poznámka
⑦	1	L	skryté zárubně: klasické	z 1.07 tapeta z 1.14 stěrka		600 2100	739 2365	tapeta na dveřích společně s tapetou na stěně
⑧	1	P	křídlové	prosklené -čiré		1000 2220	2530	otvíravá část: 1000 2220 fixní část: 1000 310 dveře v kovovém antracit. rámu, fixní nadsvětlík
⑨	1	L	křídlové	prosklené -čiré		1000 2220	1500	otvíravá část: 1000 2220 fixní část: 500 2220 dveře v kovovém antracit. rámu, fixní část
⑩	1		posuvné dvou- křídle	prosklené -čiré		1400 2100		dveře v kovovém antracit. rámu
⑪	1		posuvné dvou- křídle	prosklené -čiré		1800 2100		dveře v kovovém antracit. rámu
⑫	1	P	křídlové	sklo-matné			600/2100	dodávka v rámcí sauny
⑬	1	L	křídlové	dřevo			735/2100	truhlářské výrobky

půdorys 1NP
1:75

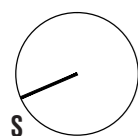
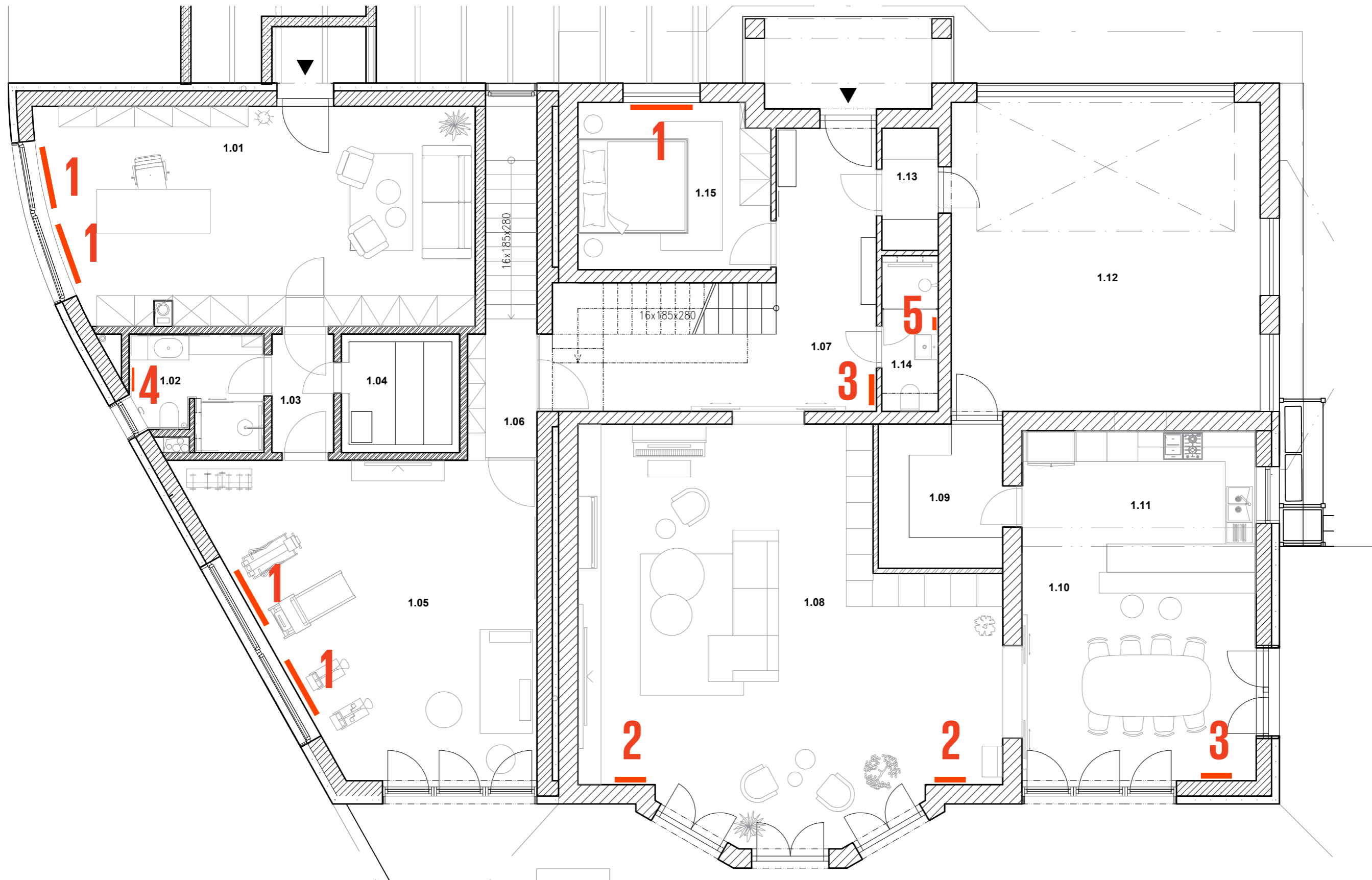

půdorys 1PP

1:75

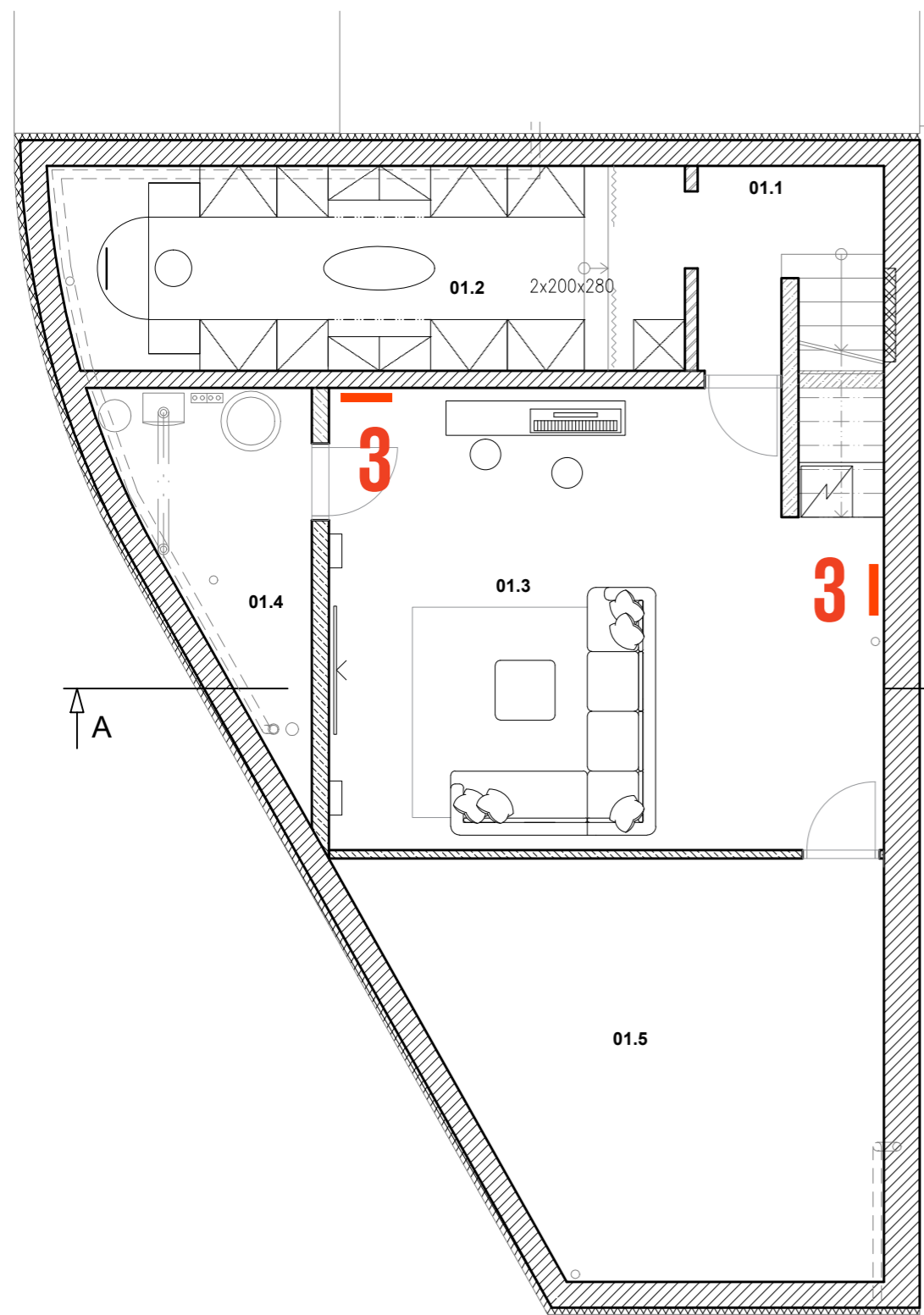

LEGENDA:

OZN.	KS	ZNAČKA	SÉRIE	TYP	ROZMĚRY	BARVA	UMÍSTĚNÍ
1	5 ks	ZEHNDER	Roda	ROHL-060-060-1200	1199 x 592 x 60 (š, v, h)	White Matt (0556)	1.01, 1.05, 1.15
2	2 ks	ZEHNDER	Roda	ROV180-8	592 x 1800 x 47 (š, v, h)	White Matt (0556)	1.08
3	4 ks	ZEHNDER	Roda	ROV180-8	592 x 1800 x 47 (š, v, h)	Black Matt (0557)	1.07, 1.10, 01.3
4	1 ks	ZEHNDER	Subway	SUBI-130-045	450 x 1261 X 90 (š, v, h)	Anthracite M 0346	1.02
5	1 ks	P.M.H.	Rosendal	R2	266 x 1500 x 65-75 (š, v, h)	R2BL černá strukturální	1.14

ODKAZY:

- 1 <http://www.aec-data.com/cz/download/zehnder/zehnder-roda/rohl-060-060-1200/000-81-1497-53155>
 2,3 <http://www.aec-data.com/cz/download/zehnder/zehnder-roda/rov180-8/000-81-1497-49583>
 4 <http://www.aec-data.com/cz/download/zehnder/zehnder-subway/subi-130-045/000-81-1498-23050>
 5 https://www.pmh-co.eu/produkty/radiator-rosendal-p18.html#s_distributors-map

ZEHNDER: <https://www.zehnder.cz/>P.M.H.: <https://www.pmh-co.eu/>

Pozn.: Nutno ověřit parametry typů vybraných radiátorů vzhledem k vytápěným místnostem a přihlídnout k montážním listům.

Pohledy na radiátory 4 a 5 viz. soubor: KOUPELNY 1.14 a 1.02

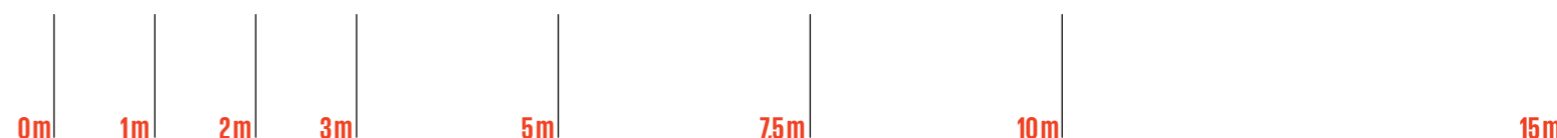
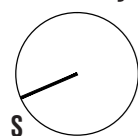

POHLED 1.01

1:30

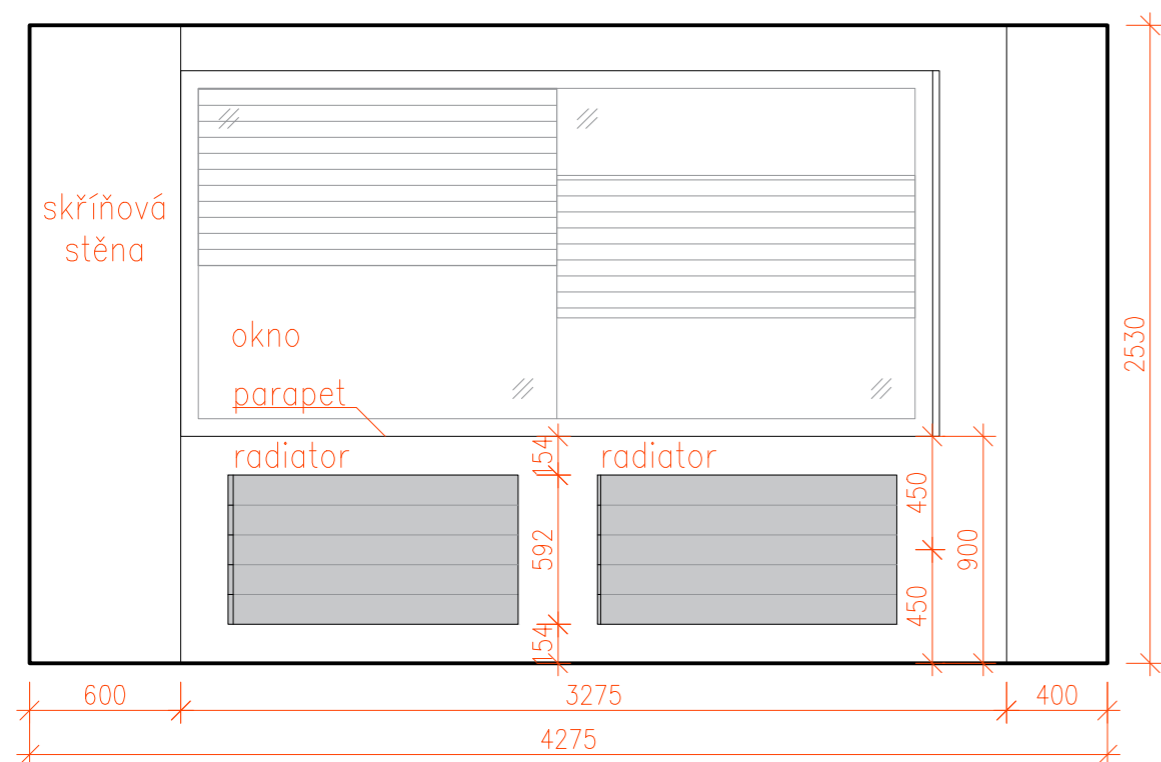

POHLED 1.05

1:30

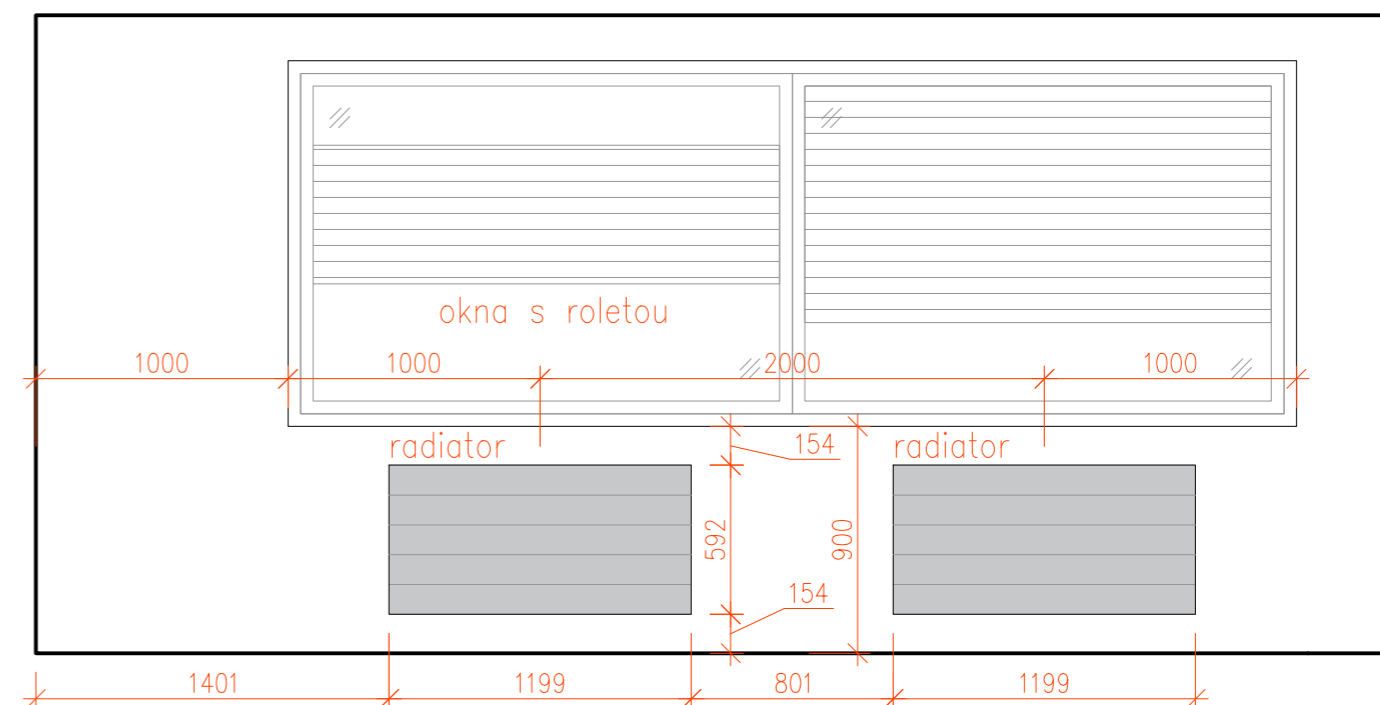

PŮDORYS 1.01

1:30

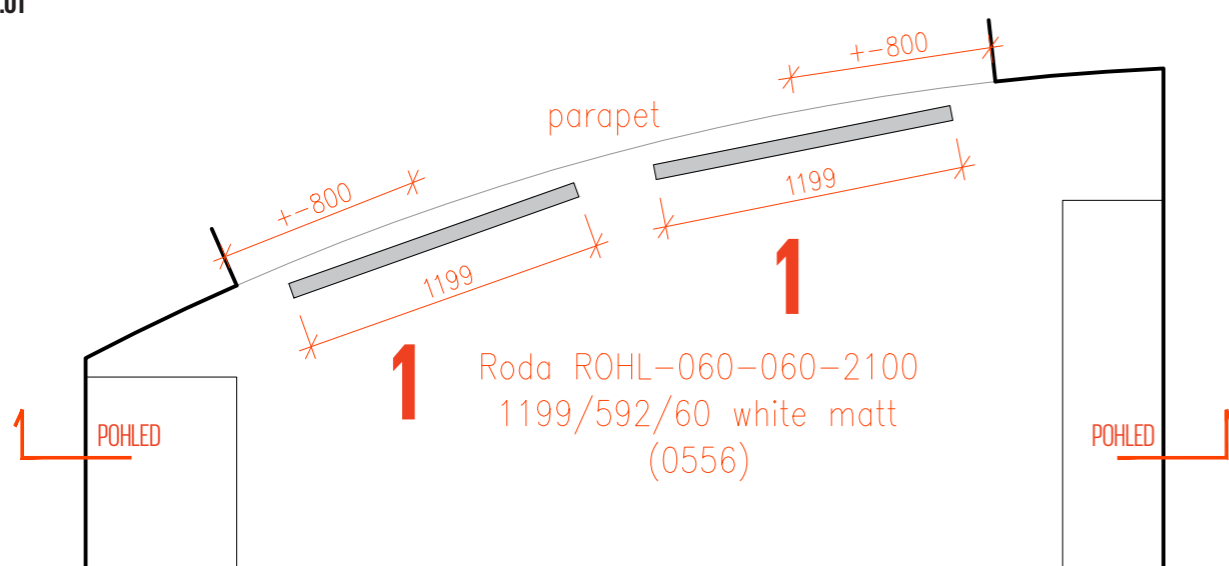

PŮDORYS 1.05

1:30

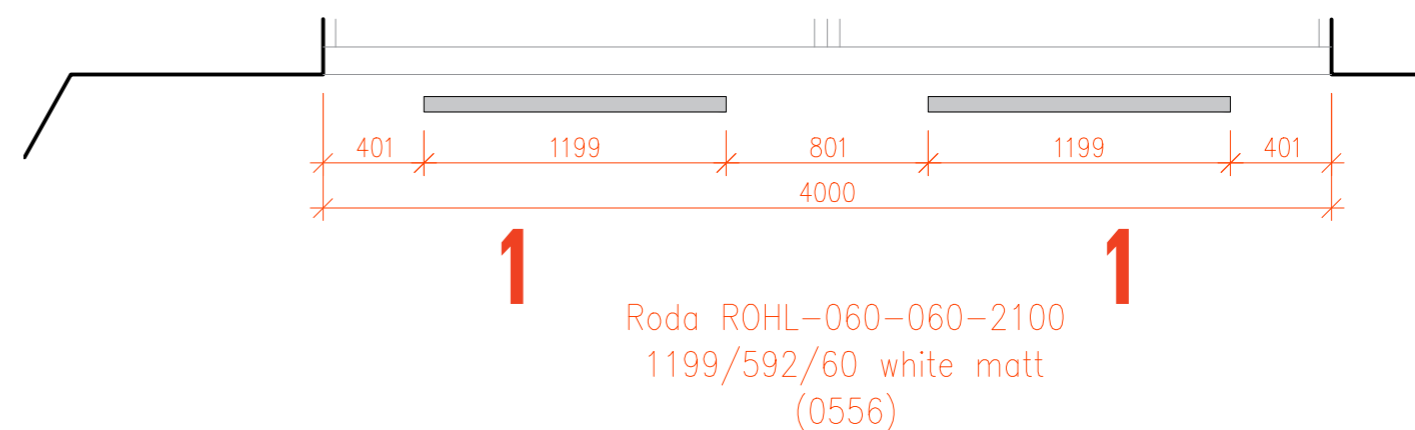

Pozn.: Nutno ověřit parametry typů vybraných radiátorů vzhledem k vytápěným místnostem a přihlídnout k montážním listům.

POHLED 1.15
1:30

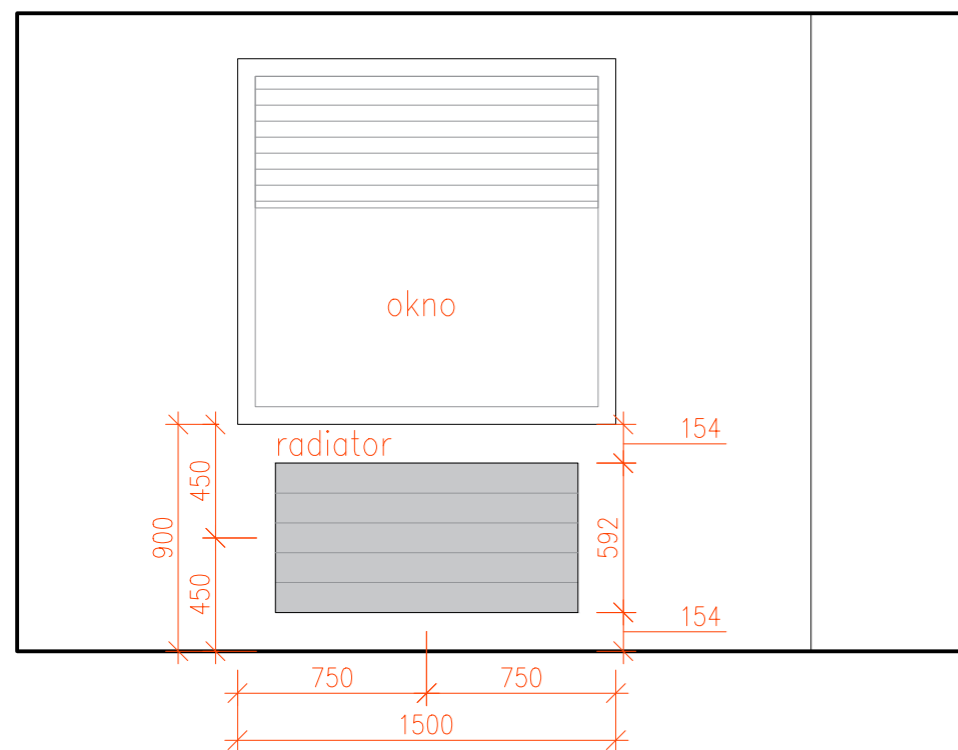

POHLED 1.08
1:30

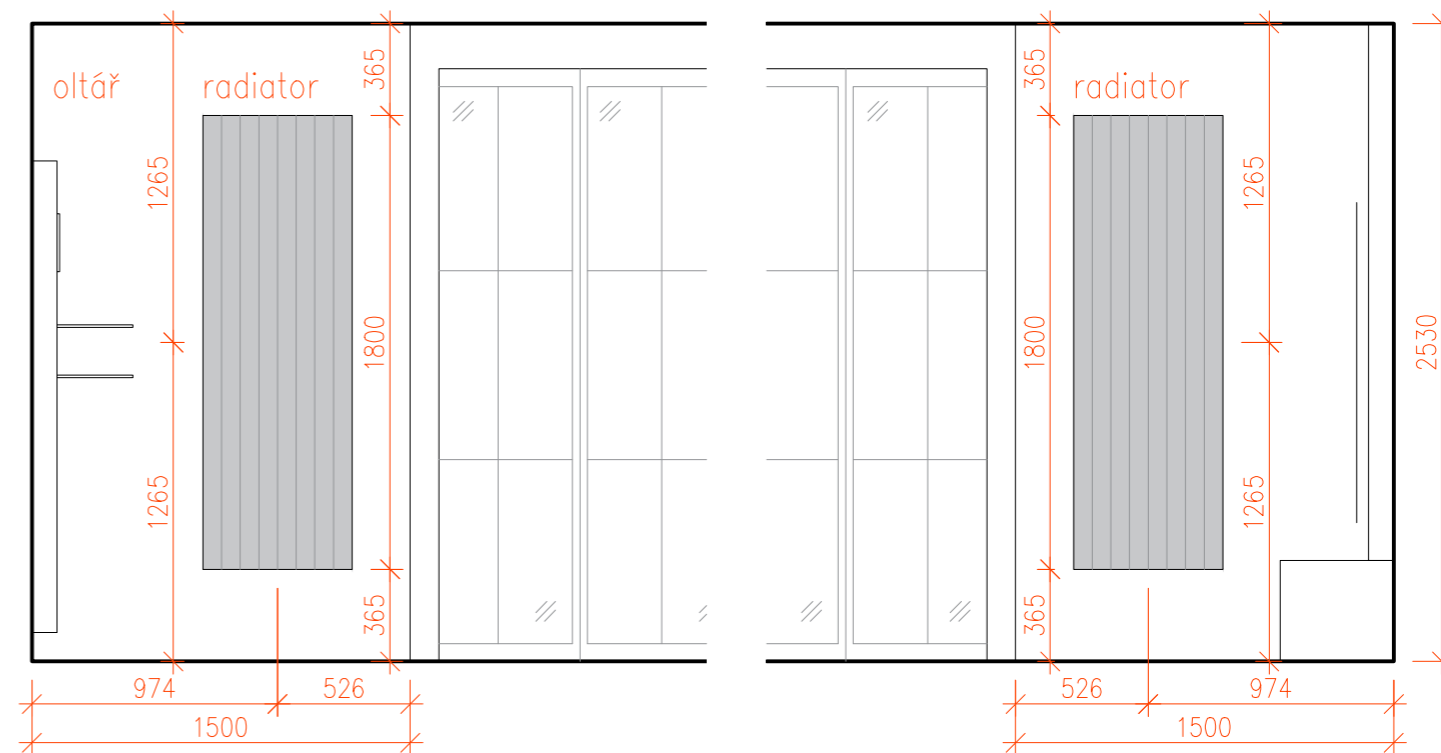

PŮDORYS 1.15
1:30

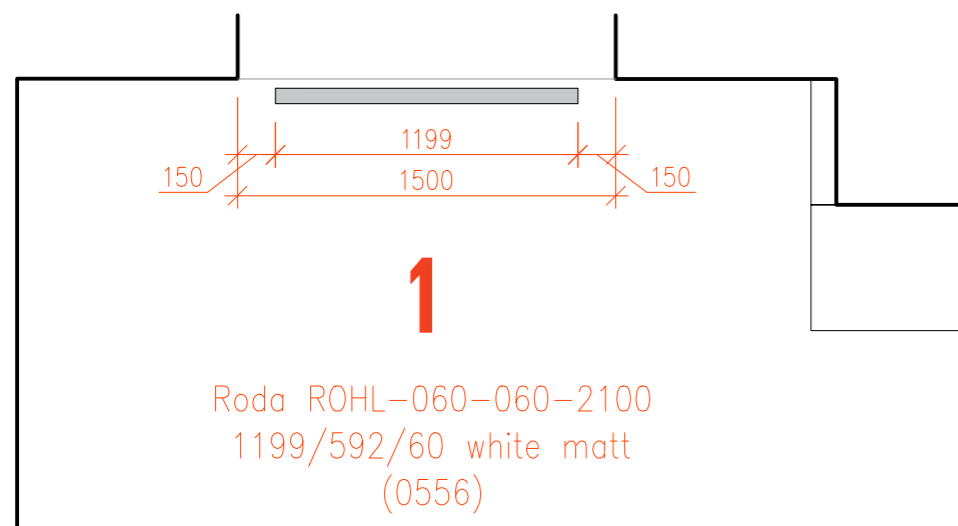

PŮDORYS 1.08
1:30

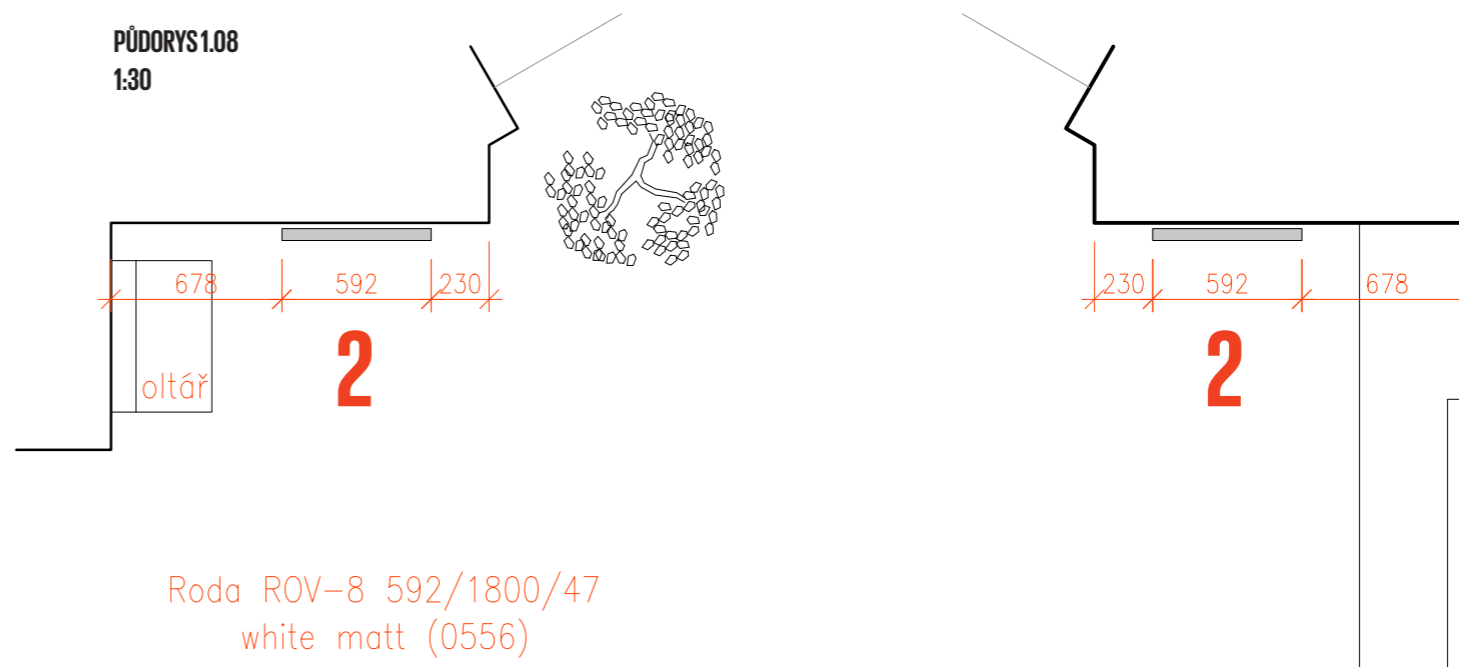

Pozn.: Nutno ověřit parametry typů vybraných radiátorů vzhledem k vytápěným místnostem a přihlídnout k montážním listům.

PŮDORYS 1NP
1:75

ILUSTRÁČNÍ OBRÁZEK PRACOVNY 1.01

POHLED NA DVEŘE 1.10
1:30

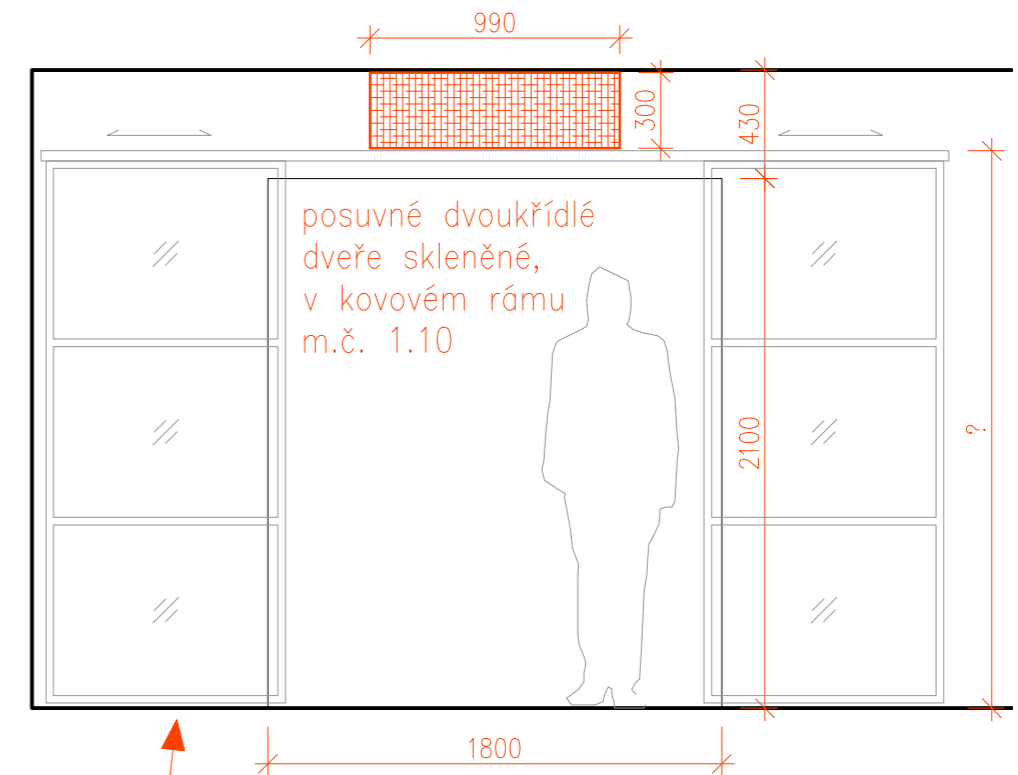
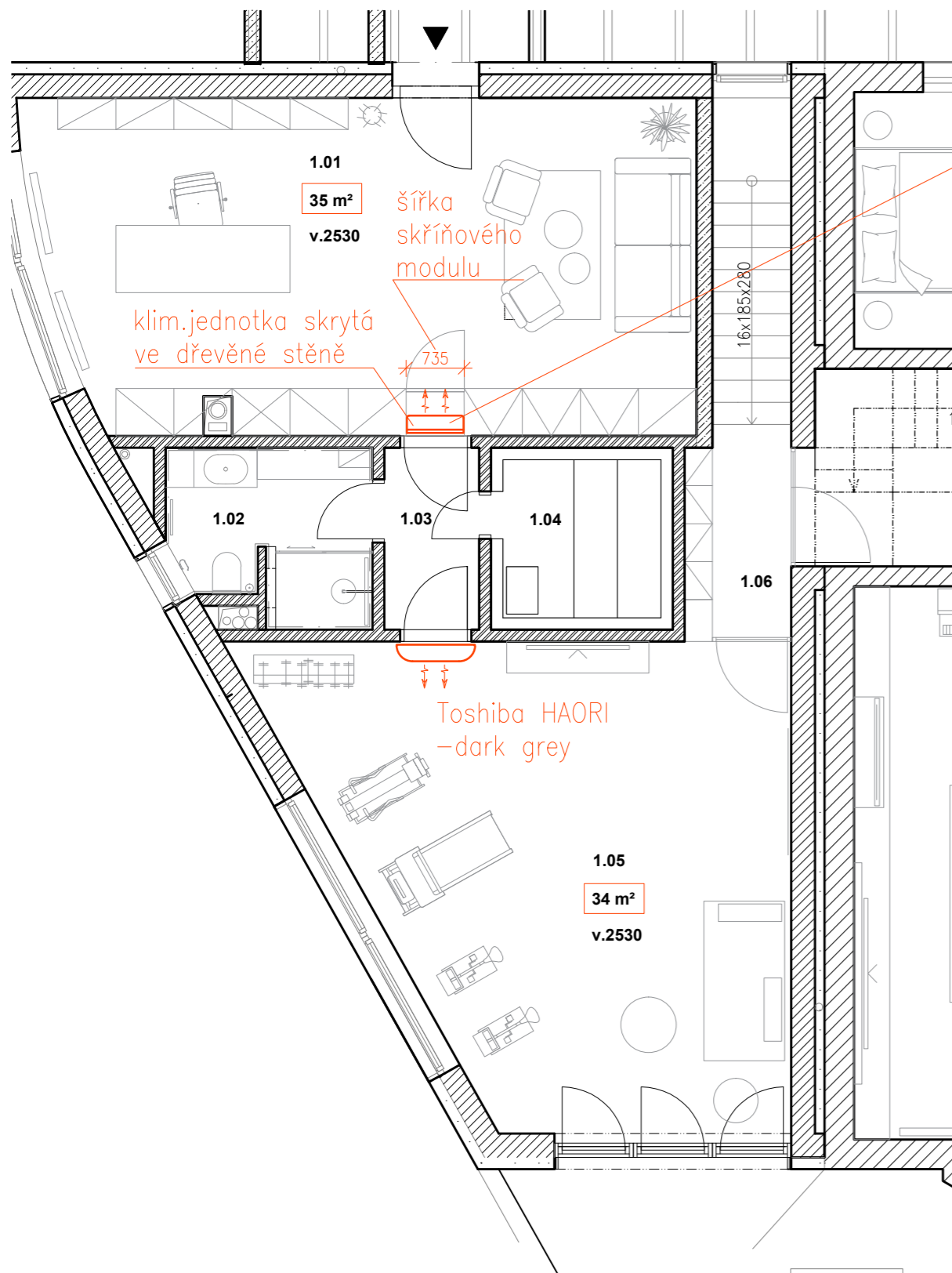

LEGENDA:

- 1.01 klim.jednotka-skrytá (úzká?)
- 1.05 Toshiba HAORI-dark grey
- 1.10 Toshiba HAORI-dark grey
- 1.08 Toshiba HAORI-light grey (pravděpodobně 2x ?)

12345ŠESTÁK

Dilna Šesták s.r.o.
Design a výroba
nábytku a interiéru

BcA. Marek Šesták
marek@dilnasestak.cz
+420 732 562 098

MgA. David Šesták
david@dilnasestak.cz
+420 732 376 569

10.6.2021
formát A3
M = ---

projekt: PISNICE - návrh interiéru
fáze: příprava k realizaci
výkres: ELEKTRO - ÚPRAVY

projekt:

PIS

název:







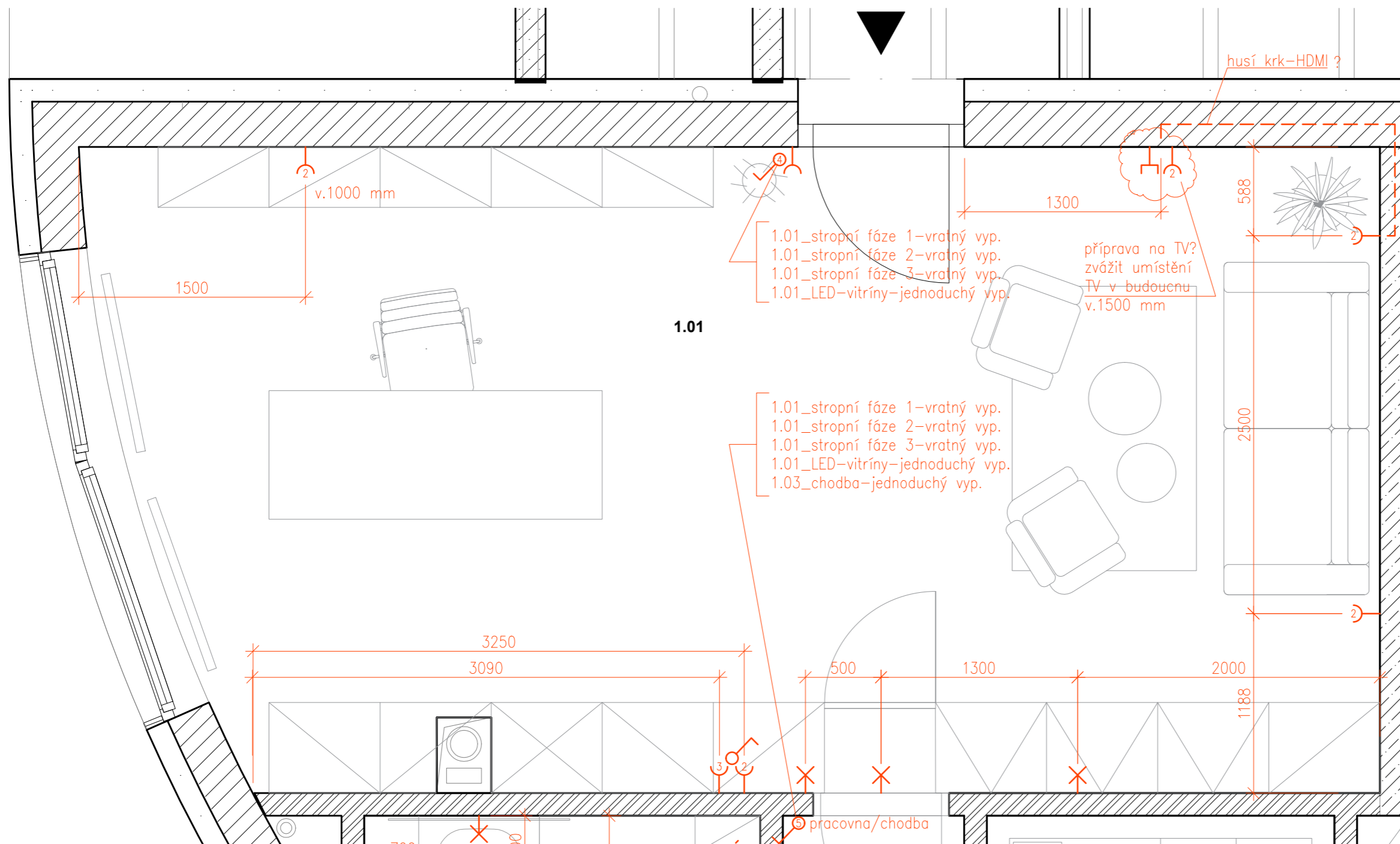

ÚPRAVY ELEKTRO_PŘÍSTAVEK

půdorys 1.01_pracovna 1NP

1:30



LEGENDA:

-  DVOJVYPÍNAČ
-  JEDNODUCHÝ VYPÍNAČ
-  „X“ VYPÍNAČŮ POD SEBOU
-  VYPÍNAČE VEDLE SEBE
-  „X“ ZÁSUVK VEDLE SEBE
-  ZÁSUVKA
-  DATA / HDMI
-  SVĚTELNÝ VÝVOD ZE STĚNY
-  SVĚTELNÝ VÝVOD ZE STROPU

POZN.:

- _POKUD NENÍ UVEDENA VÝŠKA, PAK JDE O VÝŠKU STANDARDNÍ:
- STANDARDNÍ VÝŠKA ZÁSUVK = 300 mm
- STANDARDNÍ VÝŠKA VYPÍNAČŮ = 1100 mm

_VYPÍNAČE A ZÁSUVKY JSOU VŽDY KÓTOVÁNY NA OSU.

pohledy 1.01_pracovna 1NP
1:30

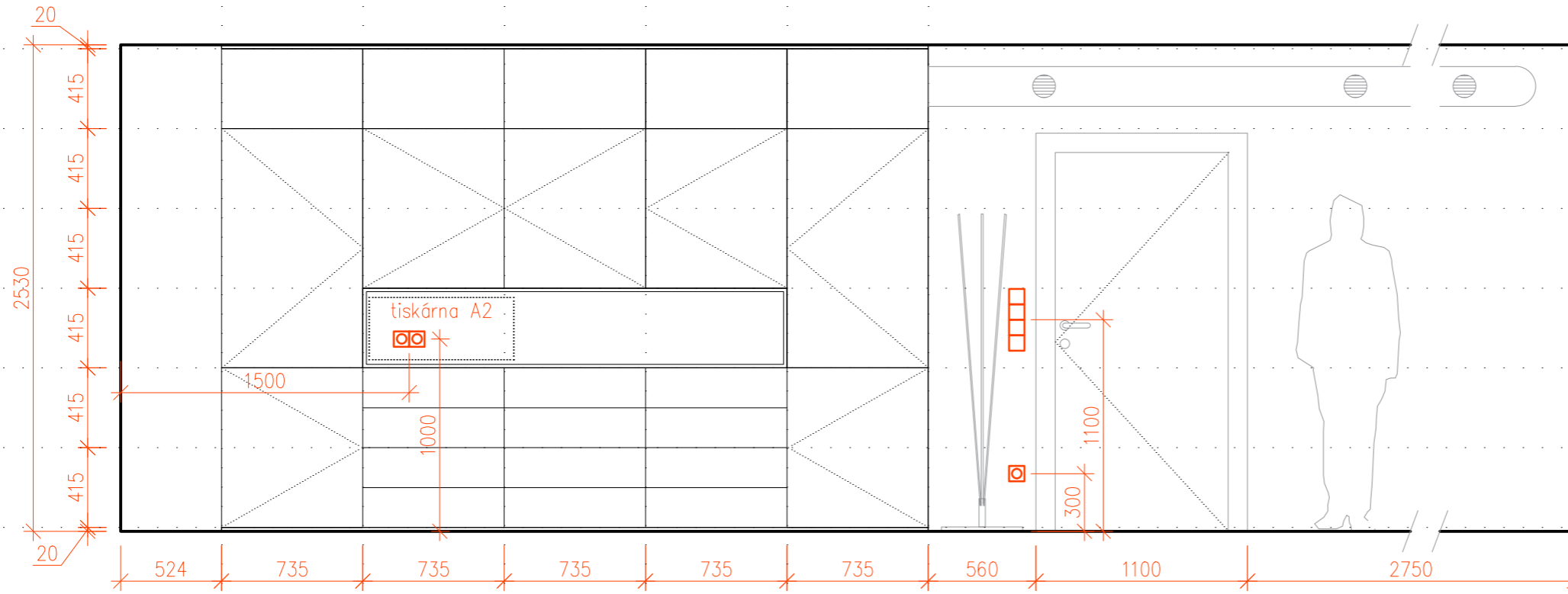

LEGENDA:

- DVOJVVYPÍNAČ
- JEDNODUCHÝ VYPÍNAČ
- „X“ VYPÍNAČŮ POD SEBOU
- VYPÍNAČE VEDLE SEBE
- „X“ ZÁSUVK VEDLE SEBE
- ZÁSUVKA
- DATA / HDMI
- SVĚTELNÝ VÝVOD ZE STĚNY
- SVĚTELNÝ VÝVOD ZE STROPU

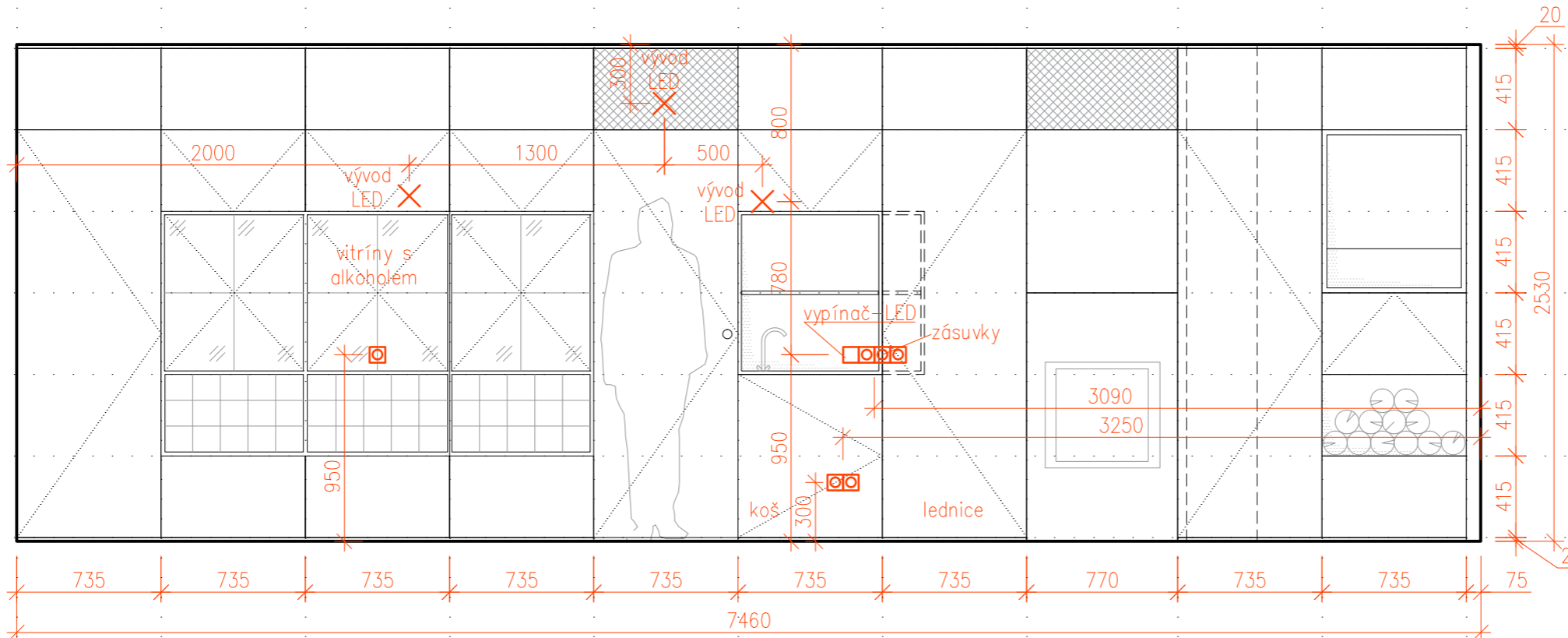

POZN.:

- _POKUD NENÍ UVEDENA VÝŠKA, PAK JDE O VÝŠKU STANDARDNÍ:
- STANDARDNÍ VÝŠKA ZÁSUVK = 300 mm
- STANDARDNÍ VÝŠKA VYPÍNAČŮ = 1100 mm
- _VYPÍNAČE A ZÁSUVKY JSOU VŽDY KÓTOVĚNY NA OSU.

půdorys 1.02, 1.03, 1.04 1NP
1:30

LEGENDA:

-  DVOJVYPÍNAČ
-  JEDNODUCHÝ VYPÍNAČ
-  „x“ VYPÍNAČŮ POD SEBOU
-  VYPÍNAČE VEDLE SEBE
-  „x“ ZÁSUVK VEDLE SEBE
-  ZÁSUVKA
-  DATA / HDMI
-  SVĚTELNÝ VÝVOD ZE STĚNY
-  SVĚTELNÝ VÝVOD ZE STROPU

POZN.:

_POKUD NENÍ UVEDENA VÝŠKA, PAK JDE O VÝŠKU STANDARDNÍ:

- STANDARDNÍ VÝŠKA ZÁSUVK = 300 mm
- STANDARDNÍ VÝŠKA VYPÍNAČŮ = 1100 mm



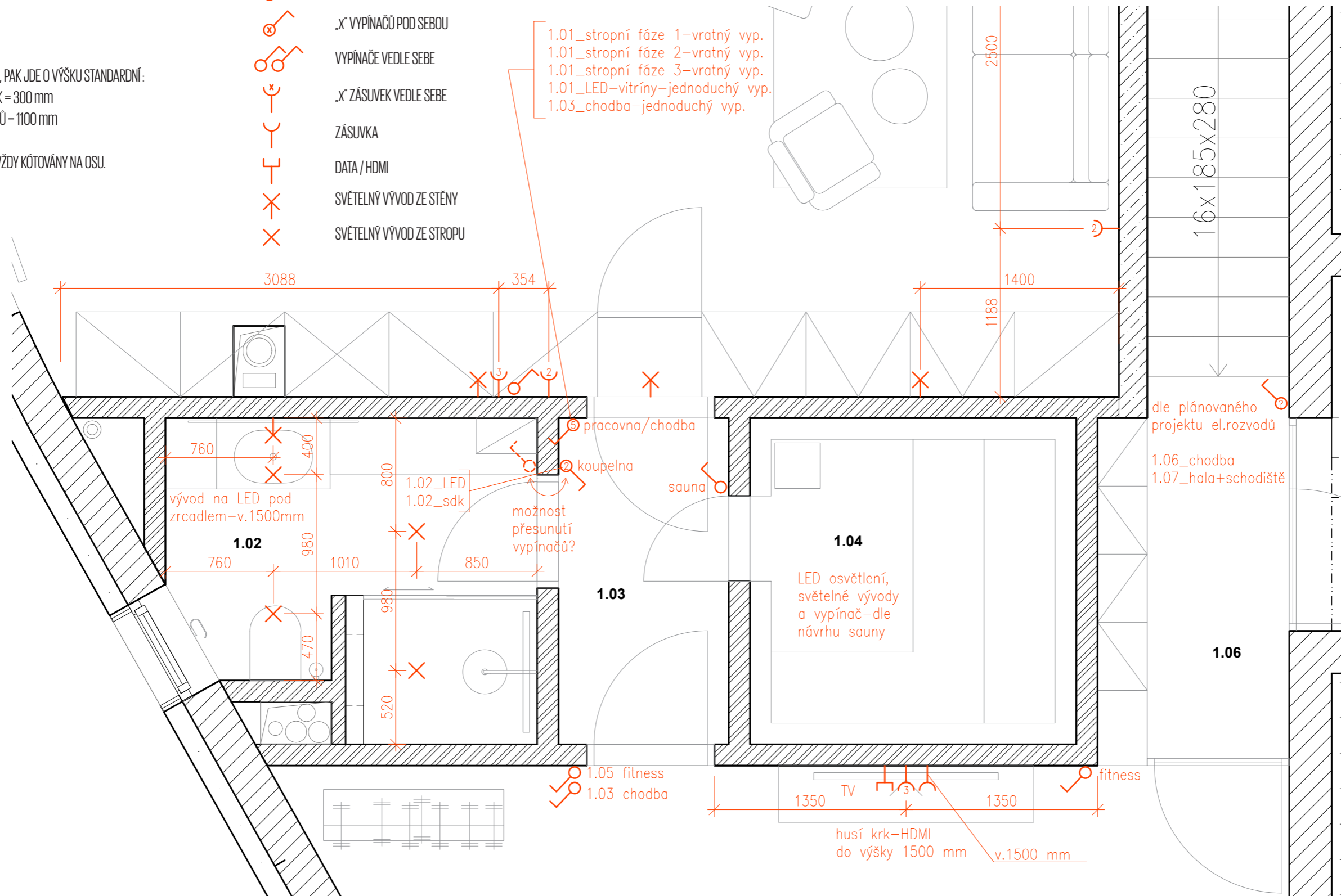



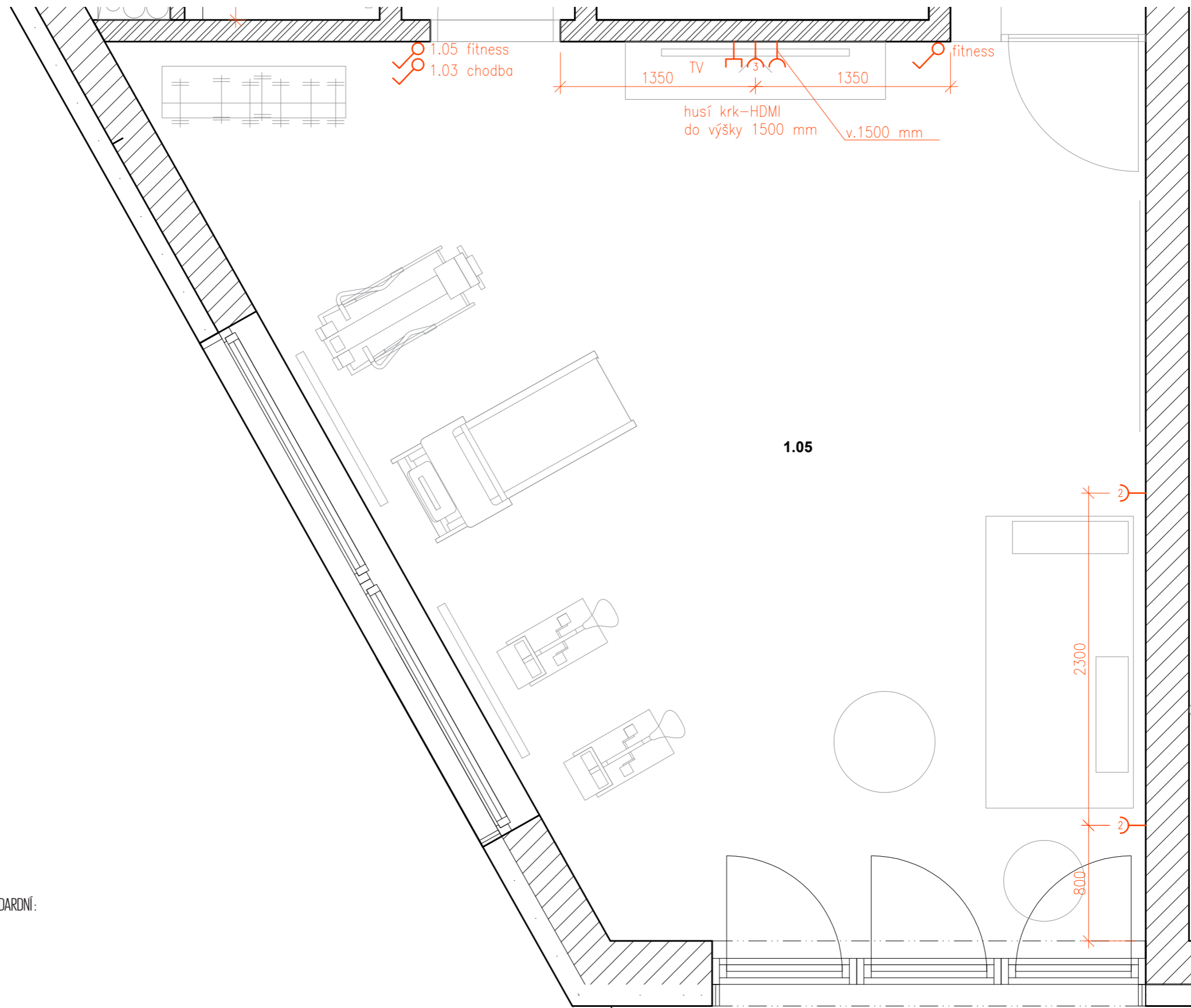

_VYPÍNAČE A ZÁSUVKY JSOU VŽDY KÓTOVÁNY NA OSU.



půdorys 1.05_fitness 1PP
1:30



LEGENDA:

-  DVOJVYPÍNAČ
-  JEDNODUCHÝ VYPÍNAČ
-  „x“ VYPÍNAČŮ POD SEBOU
-  VYPÍNAČE VEDLE SEBE
-  „x“ ZÁSUVK VEDLE SEBE
-  ZÁSUVKA
-  DATA / HDMI
-  SVĚTELNÝ VÝVOD ZE STĚNY
-  SVĚTELNÝ VÝVOD ZE STROPU

POZN.:

- _POKUD NENÍ UVEDENA VÝŠKA, PAK JDE O VÝŠKU STANDARDNÍ:
- STANDARDNÍ VÝŠKA ZÁSUVK = 300 mm
- STANDARDNÍ VÝŠKA VYPÍNAČŮ = 1100 mm
- _VYPÍNAČE A ZÁSUVKY JSOU VŽDY KÓTOVÁNY NA OSU.

půdorys 01.2_šatna 1PP

1:30

LEGENDA:

-  DVOJVYPÍNAČ
-  JEDNODUCHÝ VYPÍNAČ
-  „x“ VYPÍNAČŮ POD SEBOU
-  VYPÍNAČE VEDLE SEBE
-  „x“ ZÁSUVK VEDLE SEBE
-  ZÁSUVKA
-  DATA / HDMI
-  SVĚTELNÝ VÝVOD ZE STĚNY
-  SVĚTELNÝ VÝVOD ZE STROPU

POZN.:

_POKUD NENÍ UVEDENA VÝŠKA, PAK JDE O VÝŠKU STANDARDNÍ:

- STANDARDNÍ VÝŠKA ZÁSUVK = 300 mm
- STANDARDNÍ VÝŠKA VYPÍNAČŮ = 1100 mm



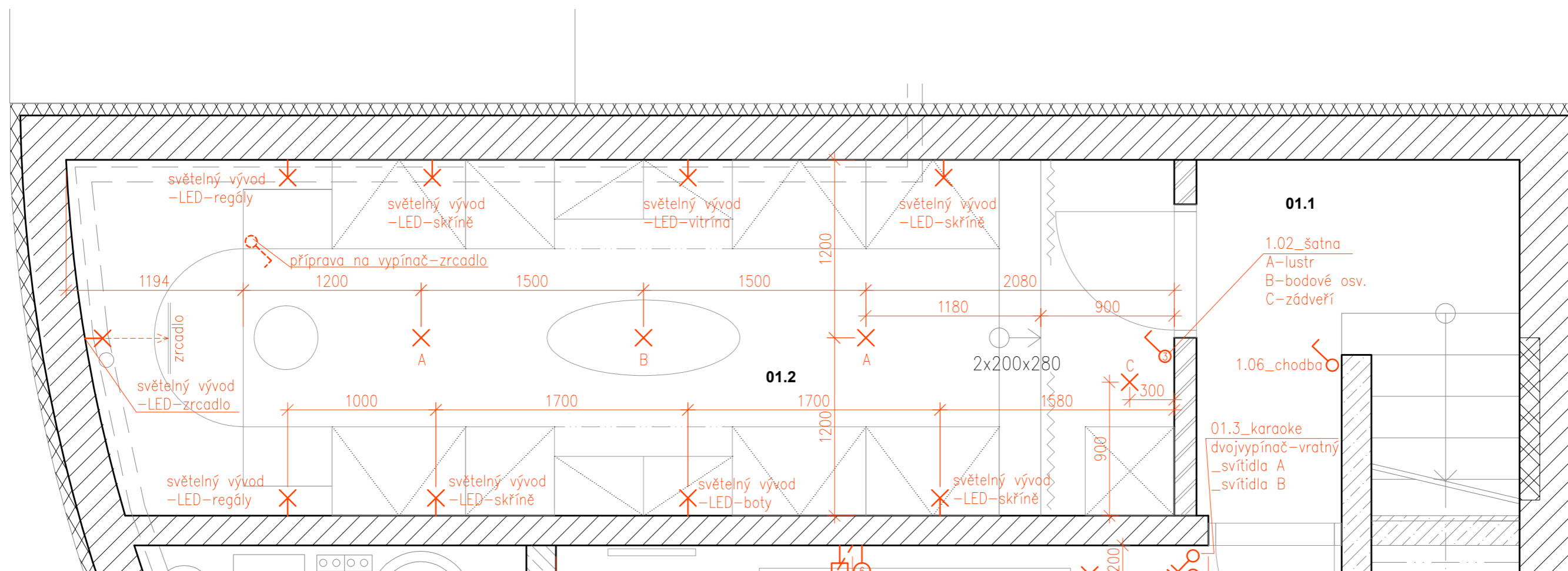



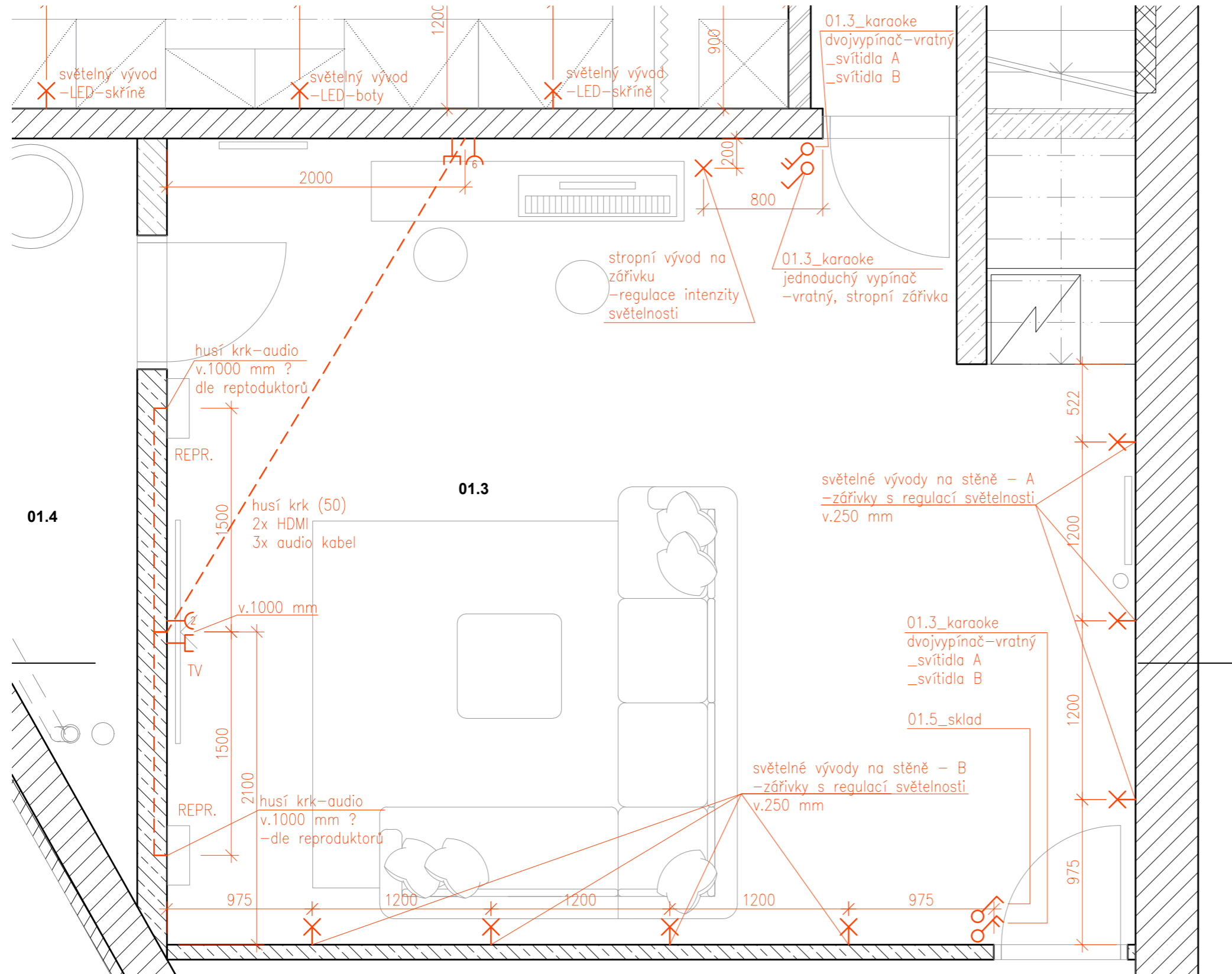

_VYPÍNAČE A ZÁSUVKY JSOU VŽDY KÓTOVÁNY NA OSU.



půdorys 01.3_karaoke 1PP
1:30



LEGENDA:

-  DVOJVYPÍNAČ
-  JEDNODUCHÝ VYPÍNAČ
-  „X“ VYPÍNAČŮ POD SEBOU
-  VYPÍNAČE VEDLE SEBE
-  „X“ ZÁSUVK VEDLE SEBE
-  ZÁSUVKA
-  DATA / HDMI
-  SVĚTELNÝ VÝVOD ZE STĚNY
-  SVĚTELNÝ VÝVOD ZE STROPU

POZN.:

- _ POKUD NENÍ UVEDENA VÝŠKA, PAK JDE O VÝŠKU STANDARDNÍ:
- STANDARDNÍ VÝŠKA ZÁSUVK = 300 mm
- STANDARDNÍ VÝŠKA VYPÍNAČŮ = 1100 mm
- _ VYPÍNAČE A ZÁSUVKY JSOU VŽDY KÓTOVĀNY NA OSU.

12345ŠESTĀK

Dilna Šesták s.r.o.
Design a výroba
nábytku a interiéru

BcA. Marek Šesták
marek@dilnasestak.cz
+420 732 562 098

MgA. David Šesták
david@dilnasestak.cz
+420 732 376 569

10.6.2021
formát A3
M = ---

projekt: PISNICE - návrh interiéru
fáze: příprava k realizaci
výkres: ELEKTRO - ÚPRAVY

projekt:

PIS

název:

OSVĚTLENÍ_PŘÍSTAVEK

půdorys 1NP - PŘÍSTAVEK

1:50

POZN.:

_NUTNO NAHLÉDNOUT DO TECHNICKÝCH LISTŮ JEDNOTLIVÝCH SVÍTIDEL A PROVĚRIT JEJICH PARAMETRY VZHLEDNĚ KE STAVEBNÍM MOŽNOSTEM A REÁLNĚMU STAVU INTERIÉRU

_VEŠKERÉ NAVRŽENÉ OSVĚTLENÍ JE NUTNO NECHAT POTVRDIT A ODSOUHLASIT KLIENTEM

_ZMĚNY VE VÝBĚRU OSVĚTLENÍ, NEBO JINÉ ÚPRAVY JE NUTNO KONZULTOVAT S DESIGNÉRY

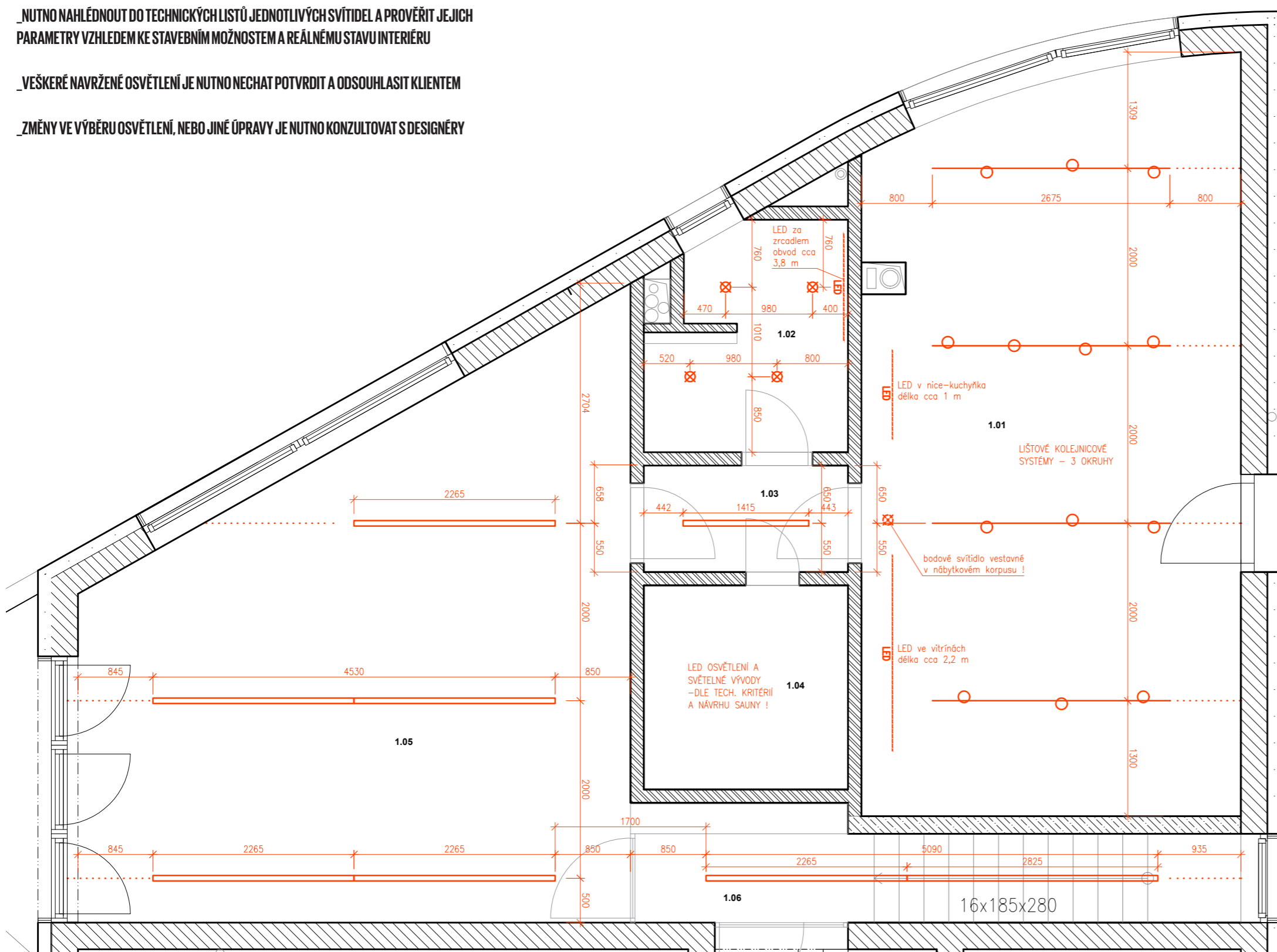

LEGENDA:

1.01_PRACOVNA

- _KOLEJNICOVÉ SYSTÉMY - ALTERNATIVY : cca 16 ks
- CONNOR PRO, TŘÍOKR. LIŠTY
<https://www.rendl.cz/connor-pro-triokr-listu/>
- MAVRO PRO TŘÍOKR. LIŠTU
<https://www.rendl.cz/mavro-pro-triokr-listu/>
- TRAX
<https://www.rendl.cz/trax/>
- FORZA PRO TŘÍOKR. LIŠTU
<https://www.rendl.cz/forza-pro-triokr-listu/>
- + TŘÍOKRUHOVÉ LIŠTY - černé 4 x 2675 mm
<https://www.rendl.cz/eutrac-lista-3m/>

_bodové svítidlo u vchodu vestav. v nábytku - SOUČÁSTÍ TRUHLÁŘSKÝCH VÝROBKŮ 1 ks

_LED osvětlení - SOUČÁSTÍ TRUHLÁŘSKÝCH VÝROBKŮ cca 3,2 m

1.02_KOUPELNA

- _BRAN vestavné bezrámečkové svítidlo (IP65) / ø 75 mm, montážní výška 140 mm !!! / 4 ks
<https://www.rendl.cz/bran-bezrameckova/?t=41>
- ALTERNATIVA :
- _LEROY R vestavné bodové svítidlo (IP44) / ø 90 mm, montážní výška 70 mm /
<https://www.rendl.cz/leroy-r/>

_LED osvětlení za zrcadlem - SOUČÁSTÍ TRUHLÁŘSKÝCH VÝROBKŮ cca 3,8 m

1.03_CHODBA

- _CUBUS vestavný v podhledu, on/off, černé, 4000K / délka 1415 mm / 1 ks
<https://www.archilight.cz/svitidla/cubus/235-cubus-vestavne>

1.04_SAUNA

_LED OSVĚTLENÍ - SOUČÁSTÍ REALIZACE SAUNY x

1.05_FITNESS

- _CUBUS stropní, on/off, černé, 4000K / délka 2265 mm, 2ks = 4530 mm / 5 ks / 2265 / 2 x 4530 mm
<https://www.archilight.cz/svitidla/cubus/236-cubus-stropni>
- 1 x 2265 mm

1.06_CHODBA, SCHODY

- _CUBUS stropní, on/off, černé, 4000K / délka 2265 a 2825 mm = 5090 mm / 2 ks
<https://www.archilight.cz/svitidla/cubus/236-cubus-stropni>
- 2265 + 2825 mm

půdorys 1PP - PŘÍSTAVEK 1:50

POZN.:

_NUTNO NAHLÉDNOUT DO TECHNICKÝCH LISTŮ JEDNOTLIVÝCH SVÍTIDEL A PROVĚŘIT JEJICH PARAMETRY VZHLEDEM KE STAVEBNÍM MOŽNOSTEM A REÁLNÉMU STAVU INTERIÉRU

_VEŠKERÉ NAVRŽENÉ OSVĚTLENÍ JE NUTNO NECHAT POTVRDIT A ODSOUHLASIT KLIENTEM

_ZMĚNY VE VÝBĚRU OSVĚTLENÍ, NEBO JINÉ ÚPRAVY JE NUTNO KONZULTOVAT S DESIGNÉRY

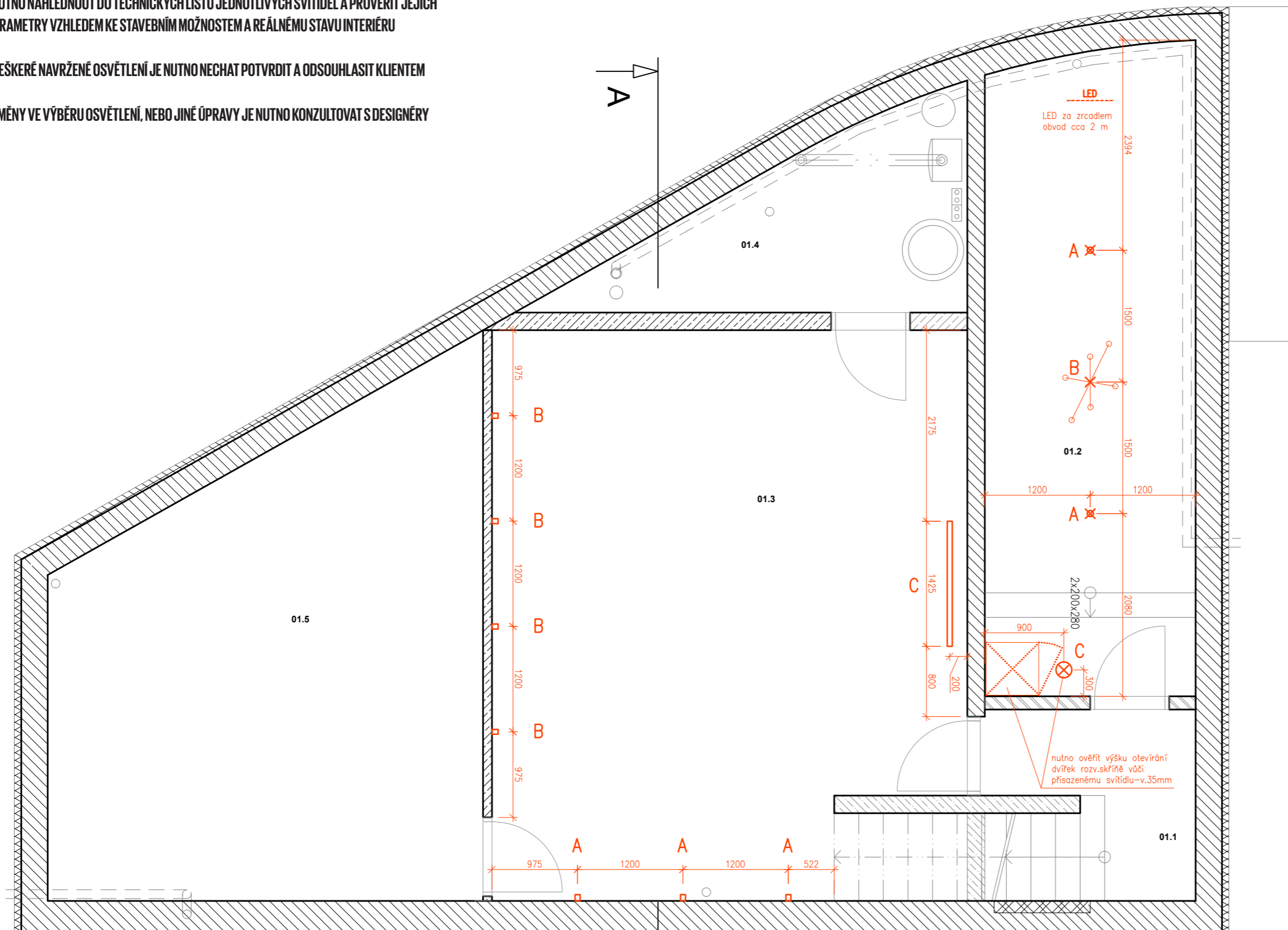

LEGENDA:

01.2_ŠATNA

A_CONNOR stropní válcové svítidlo, bílá/černá / \varnothing 69 x 96 mm / <https://www.rendl.cz/connor/> **2 ks**

B_lustr - konkrétní typ bude upřesněn! **1 ks**

C_zádveř - HUE R 17 kruhové přisazené svítidlo, bílé / \varnothing 35 x 178 mm / <https://www.rendl.cz/hue-r-17-stropni/> **1 ks**

_LED osvětlení za zrcadlem - SOUČÁSTÍ TRUHLÁŘSKÝCH VÝROBKŮ **cca 2 m**

_LED osvětlení v šatních skříních - SOUČÁSTÍ TRUHLÁŘSKÝCH VÝROBKŮ **x**

01.3_KARAOKE

A, B, C_LUCID nástěnné svítidlo, stmívatelné 3000K / 1425 x 57 x 70 / <https://www.archilight.cz/svitidla/lucid/245-lucid-nastenne> **8 ks**

1.01_PRACOVNA

CONNOR



1.01_PRACOVNA

MAVRO



1.01_PRACOVNA

TRAX



1.01_PRACOVNA

FORZA



1.01_KOUPELNA

BRAN - BEZRÁMEČKOVÉ VESTAV. SVÍTIDLO / IP 65 / MONT. VÝŠKA 140 mm



1.01_KOUPELNA

LEROY R VESTAV. SVÍTIDLO / IP 44 / MONT. VÝŠKA 70 mm



1.01_PRACOVNA

TŘÍKRUHOVÉ LIŠTY - ČERNÉ



1.03_CHODBA

CUBUS VESTAVNÉ SVÍTIDLO, ON/OFF

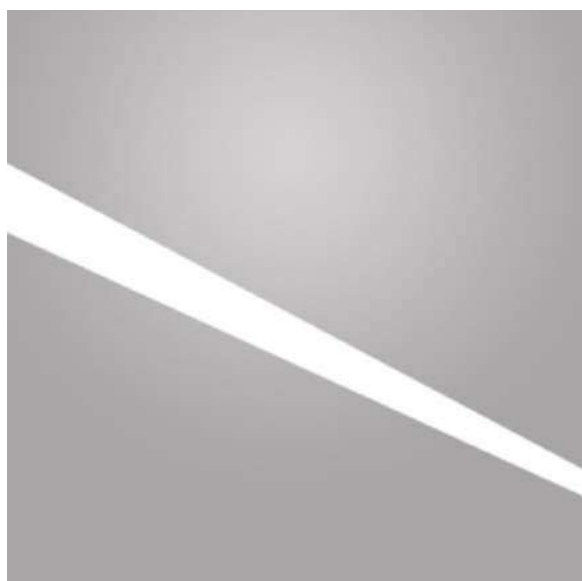

1.05_FITNESS A 1.06_CHODBA, SCHODY

CUBUS STROPNÍ SVÍTIDLO, ON/OFF, ČERNÉ

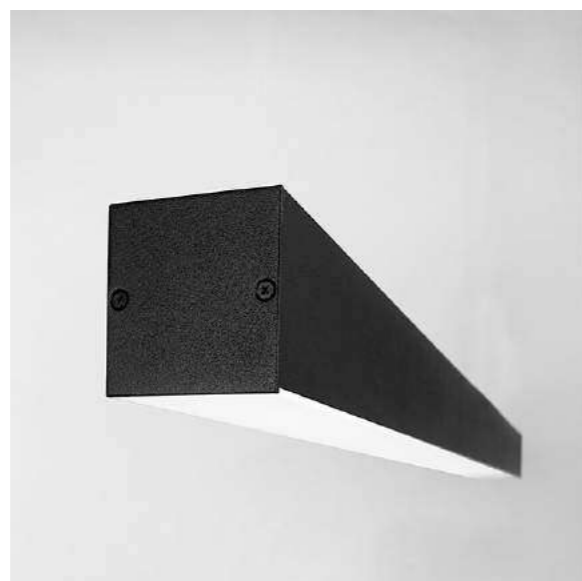

01.3_KARAOKE

LUCID NÁSTĚNNÉ SVÍTIDLO, STMÍVATELNÉ



01.2_ŠATNA

CONNOR STROPNÍ, BÍLÁ / ČERNÁ



01.2_ŠATNA

HUER 17 STROPNÍ, BÍLÉ

1.01_PRACOVNA



1.02_KOUPELNA



1.03_CHODBA



1.05_FITNESS

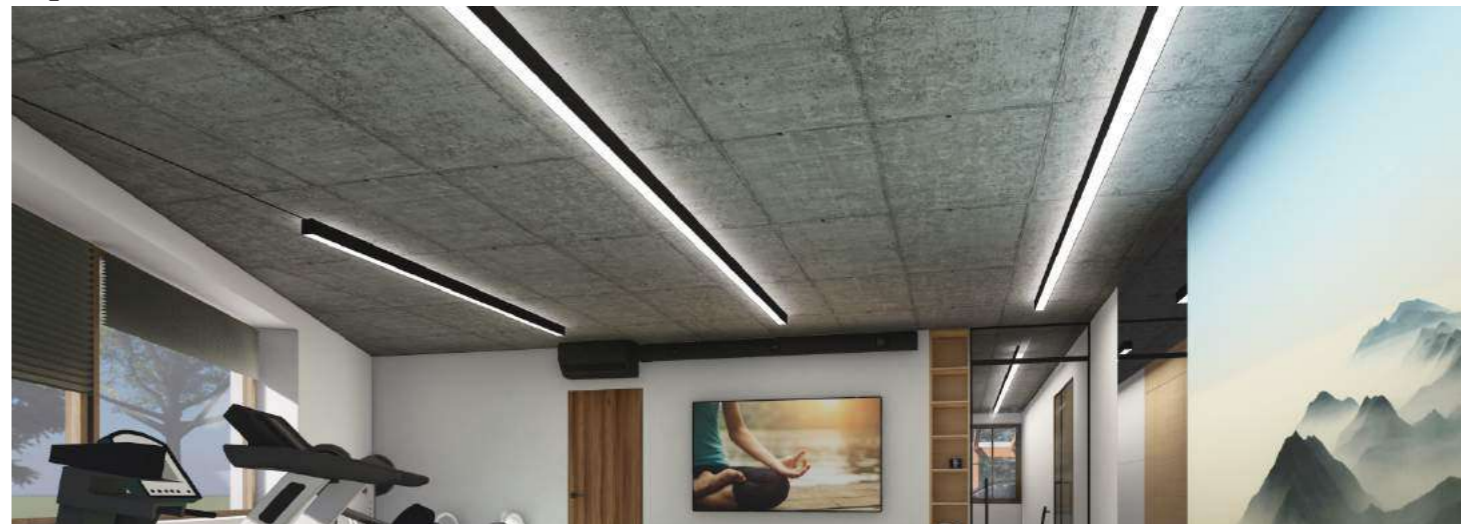

1.06_CHODBA



01.3_KARAOKE



1.PP

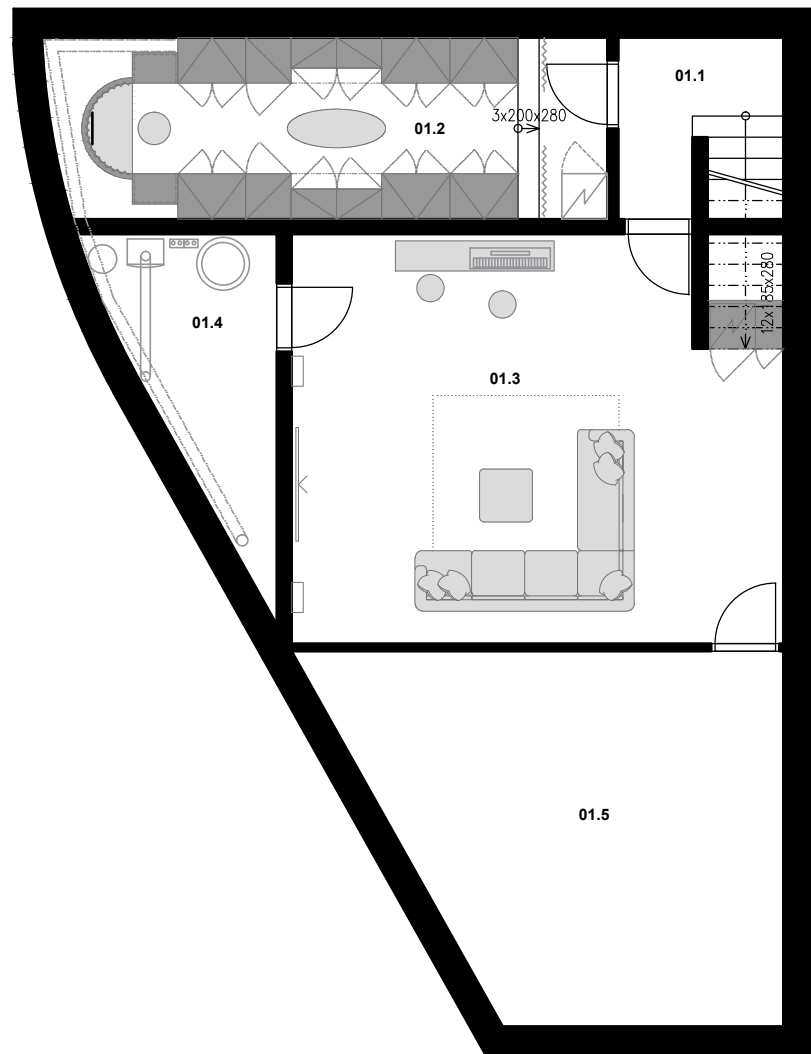

PŘÍSTAVBA 1.PP

- 01.1 CHODBA
- 01.2 ŠATNA
- 01.3 KARAOKE
- 01.4 KOTELNA
- 01.5 SKLAD

1.NP

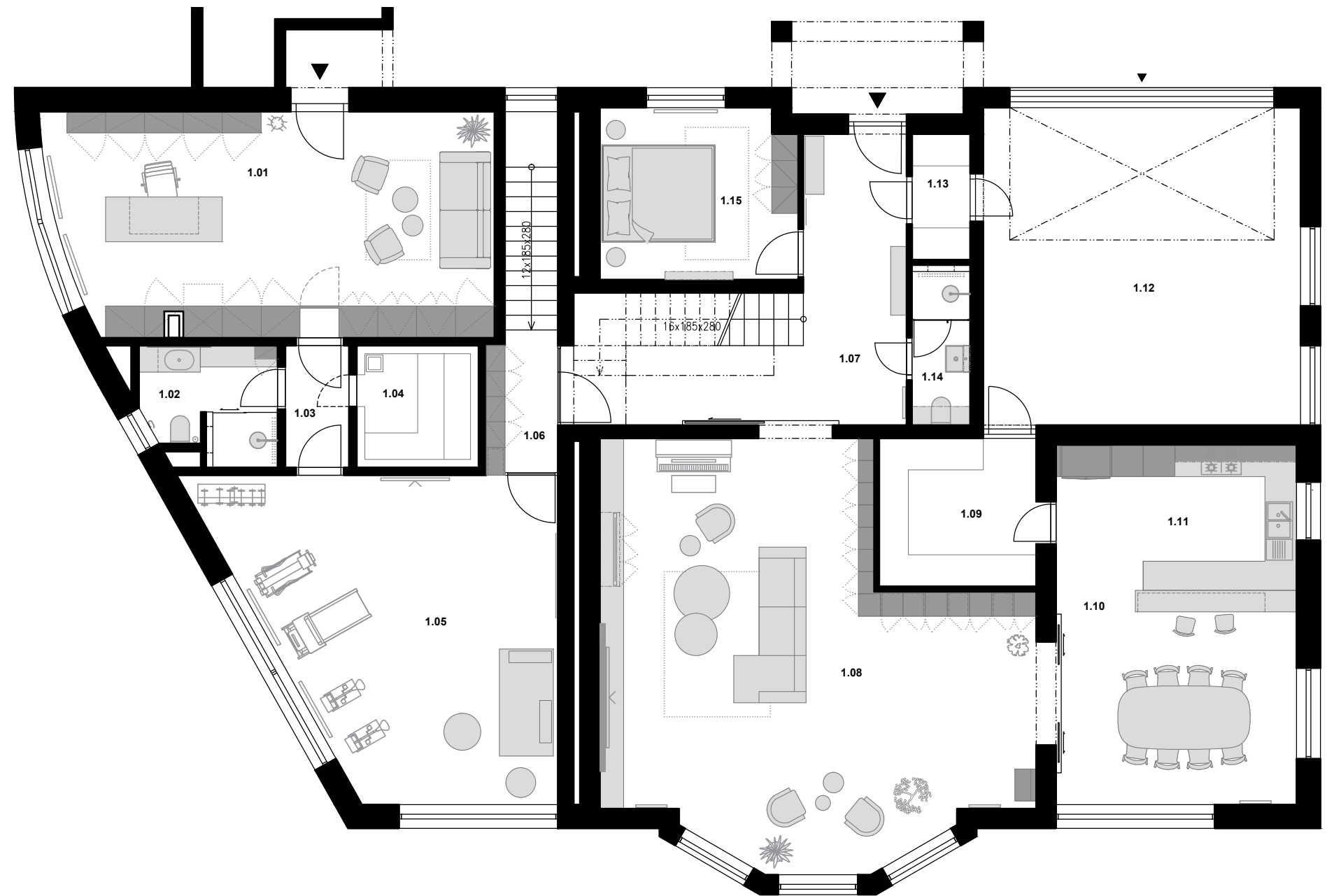

PŘÍSTAVBA 1.NP

- 1.01 PRACOVNA
- 1.02 KOUPELNA
- 1.03 CHODBIČKA
- 1.04 SAUNA
- 1.05 FITNESS
- 1.06 CHODBA, SCHODIŠTĚ

REKONSTRUKCE 1.NP

- 1.07 VSTUP SE SCHODIŠTĚM
- 1.08 OBÝVACÍ POKOJ
- 1.09 SKLAD/ŠPÍŽ
- 1.10 JÍDELNA
- 1.11 KUCHYŇ
- 1.12 GARÁŽ
- 1.13 ZÁDVEŘÍ
- 1.14 KOUPELNA
- 1.15 POKOJ PRO HOSTY

