

ALEX BRUT DESIGN STUDIO

# BENTO BISTRO

PRAHA - HOLESOVICE

Seznam pracovních výkresů

Nº	NÁZEV	POZNÁMKA
1	TITUL	
2	SPOLEČNÉ ÚDAJE	
3	Půdorys MĚŘENÍ 1NP	
4	Půdorys DIZPOZICE NÁBYTKU 1NP	
5	ELEKTRO PLÁN 1NP	
6	PŮDORYS ELEKTRO 1NP STROP	
7	PŮDORYS ELEKTRO REZ 2 HALA, BAROVY KOUT	
8	REZ 2 Hala	
9	REZ BAROVY KOUTEK	
10	REZ HLAVNI HALA	
11	ŘEZ BAROVY KOUTEK	
12	REZ UMYVADLO	
13	REZ A PLÁN LAVICE	
14	3D HLAVNI HALA	
15	3D HALA - 2	
16	VIZUALIZACE HLAVNI HALA 1	

Seznam pracovních výkresů

Nº	NÁZEV	POZNÁMKA
17	VIZUALIZACE HLAVNI HALA 2	
18	VIZUALIZACE HALA 2	
19	VIZUALIZACE WC	

SPOLEČNÉ ÚDAJE

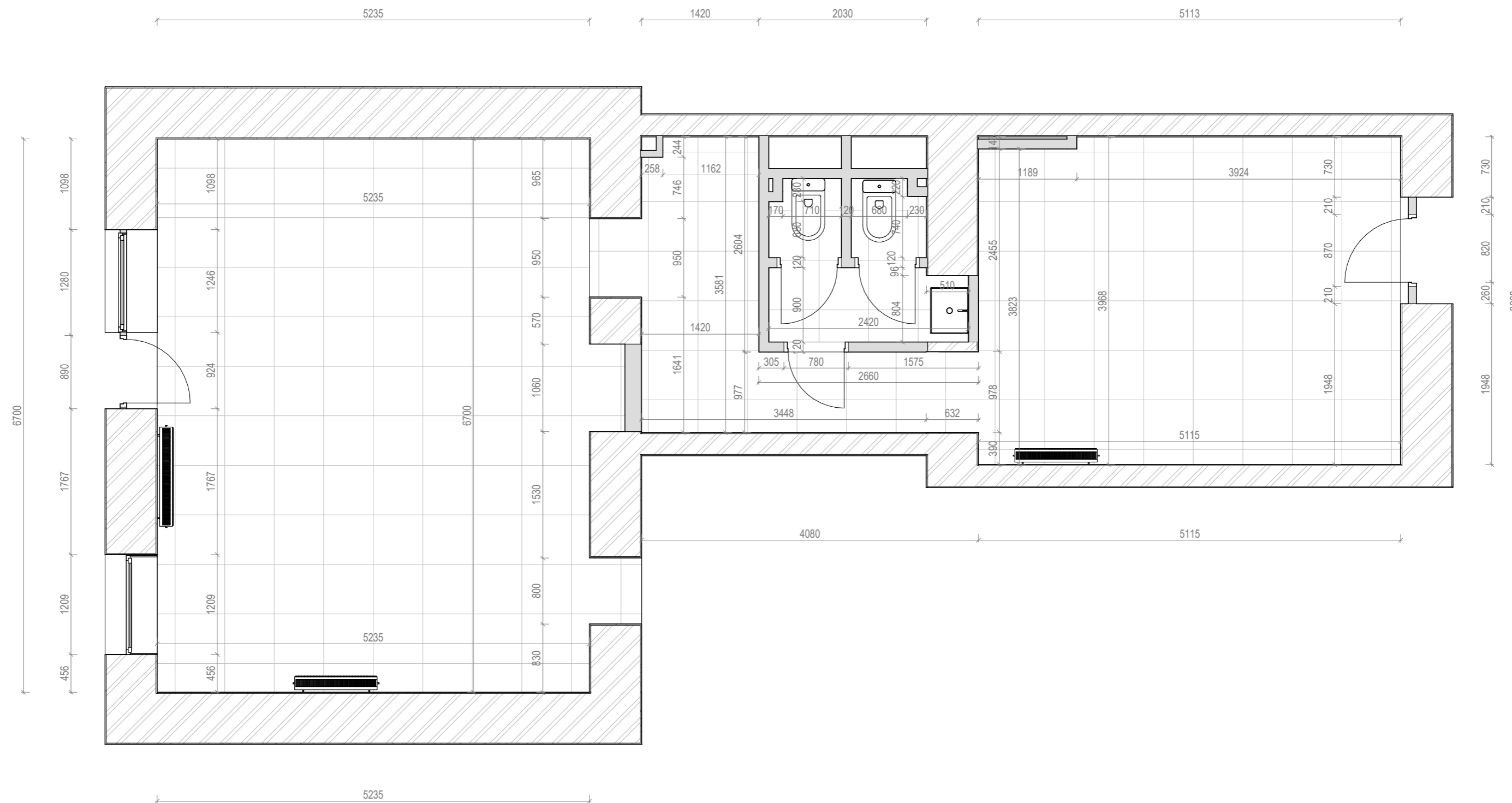

**Poznámky:**

1. Všechny rozměry je nutné zkontrolovat na místě.
2. Rozměry vestavěného nábytku je nutné před výrobou změřit na místě.
3. Půdorys nezodpovídá za zakřivené rohy a nerovné stěny.
4. Všechny nesrovnalosti v plánu musí být opraveny na místě.

**PŮDORYS MĚŘENÍ 1 NP**

DE BRUT / Architektonická studie / 2023  
 +420 775190755  
 debut.com@gmail.com

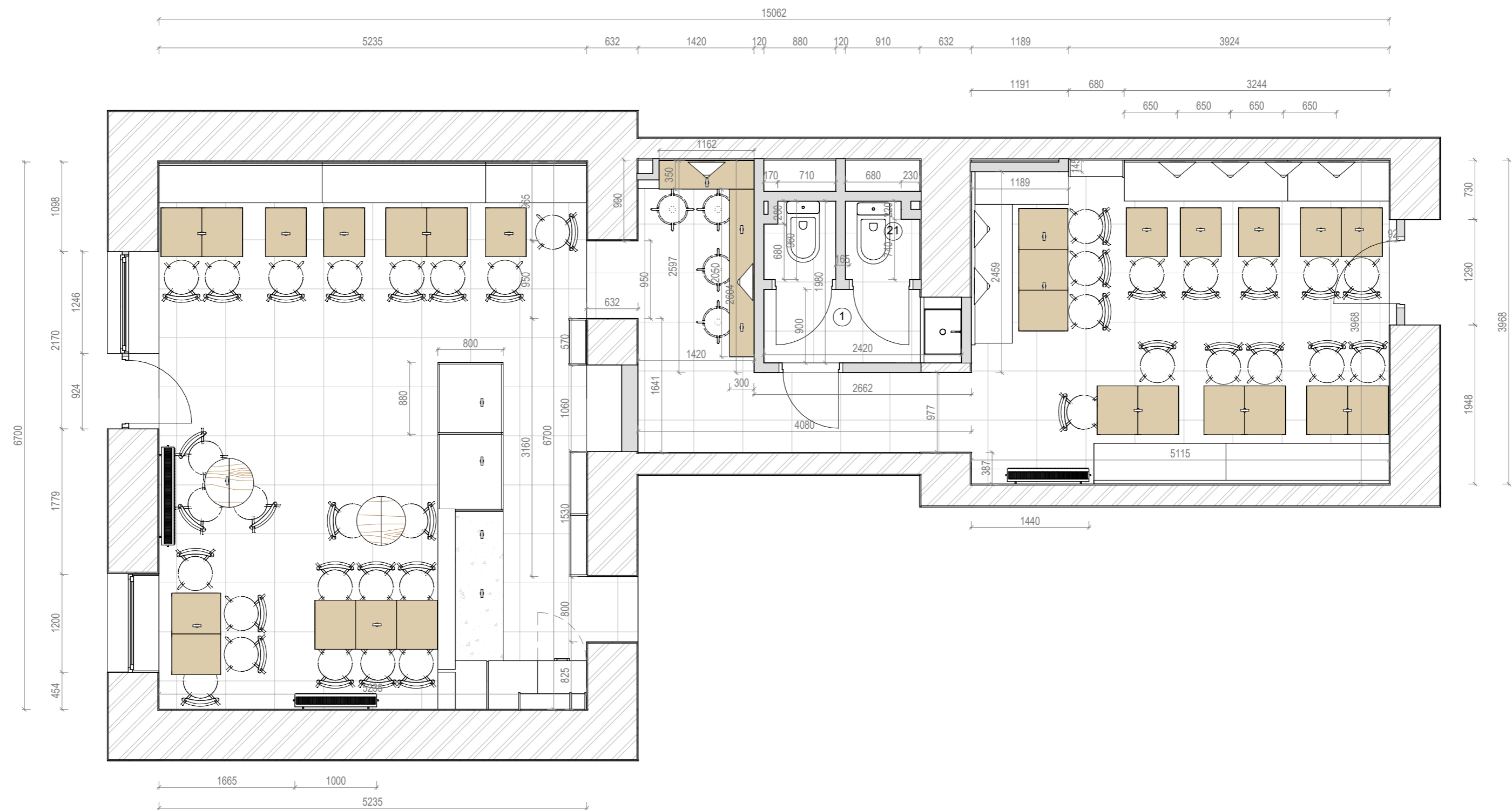

#### Poznámky:

1. Všechny rozměry je nutné zkontrolovat na místě.
2. Rozměry vestavěného nábytku je nutné před výrobou změřit na místě.
3. Půdorys nezodpovídá za zakřivené rohy a nerovné stěny.
4. Všechny nesrovnalosti v plánu musí být opraveny na místě.

#### Půdorys DIZPOZICE NÁBYTKU 1NP

DE BRUT / Architektonická studie / 2023  
 +420 775190755  
 debut.com@gmail.com

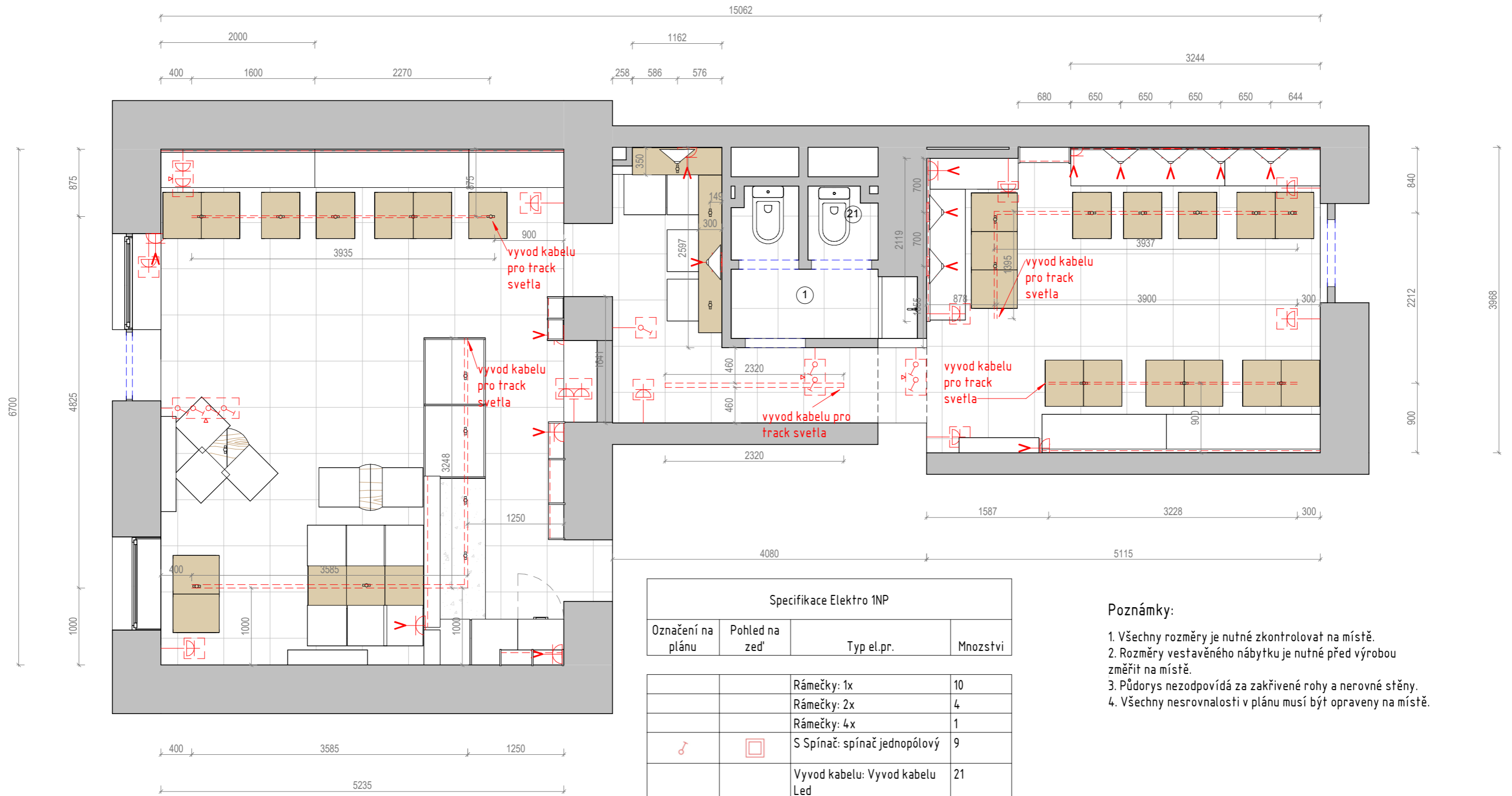

**PLAN ELEKTRO**  
1 : 50

Specifikace Elektro 1NP			
Označení na plánu	Pohled na zed'	Typ el.pr.	Mnozstvi
		Rámečky: 1x	10
		Rámečky: 2x	4
		Rámečky: 4x	1
⚡	□	S Spínač: spínač jednopólový	9
		Vyvod kabelu: Vyvod kabelu Led	21
⏏	□	Z Zásuvka: Zásuvka jednonásobná 230 V	13
---		led páska	30 m
---		track system	22 m

**Poznámky:**

1. Všechny rozměry je nutné zkontrolovat na místě.
2. Rozměry vestavěného nábytku je nutné před výrobou změřit na místě.
3. Půdorys nezodpovídá za zakřivené rohy a nerovné stěny.
4. Všechny nesrovnalosti v plánu musí být opraveny na místě.

**ELEKTRO PLÁN 1NP**

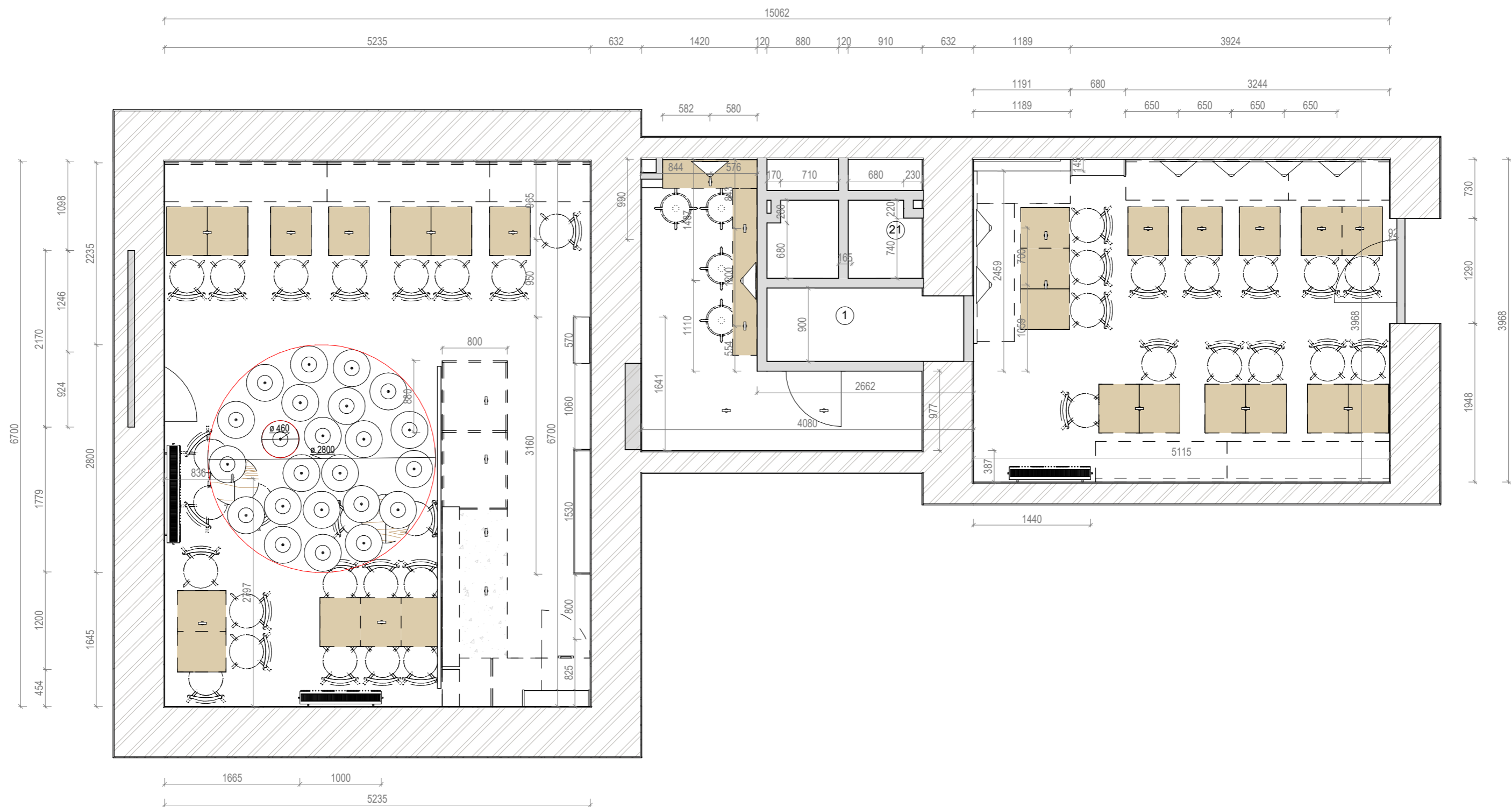

**Strop**  
1 : 50

**Poznámky:**

1. Všechny rozměry je nutné zkontrolovat na místě.
2. Rozměry vestavěného nábytku je nutné před výrobou změřit na místě.
3. Půdorys nezodpovídá za zakřivené rohy a nerovné stěny.
4. Všechny nesrovnalosti v plánu musí být opraveny na místě.
5. Specifikace svítidel viz list N°

**PŮDORYS ELEKTRO 1NP STROP**

DE BRUT / Architektonická studie / 2023  
+420 775190755  
debrut.com@gmail.com

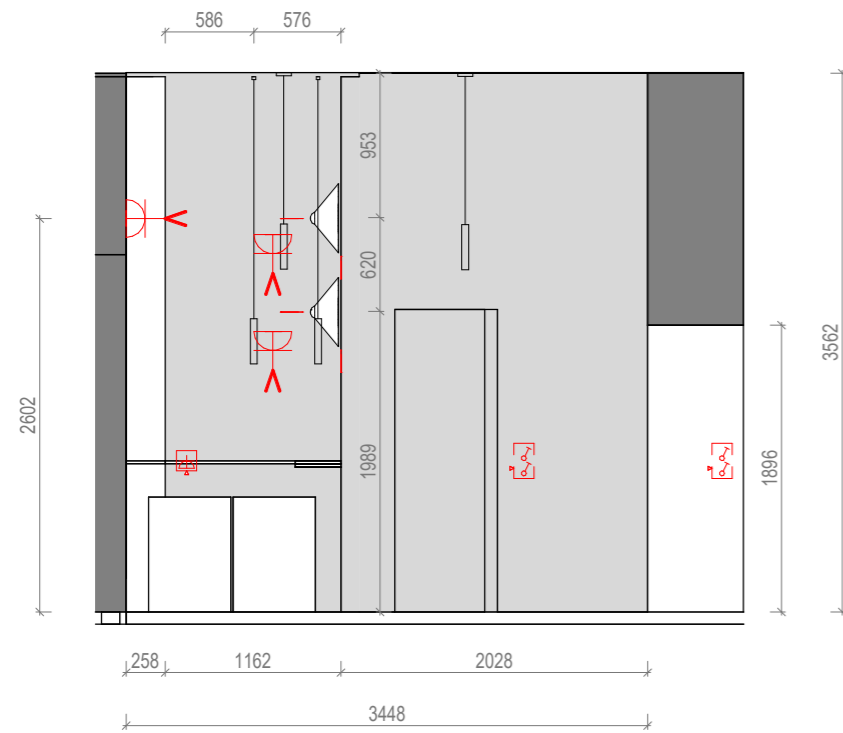

**Rez barovy koutek 2 Elektro**  
1 : 50

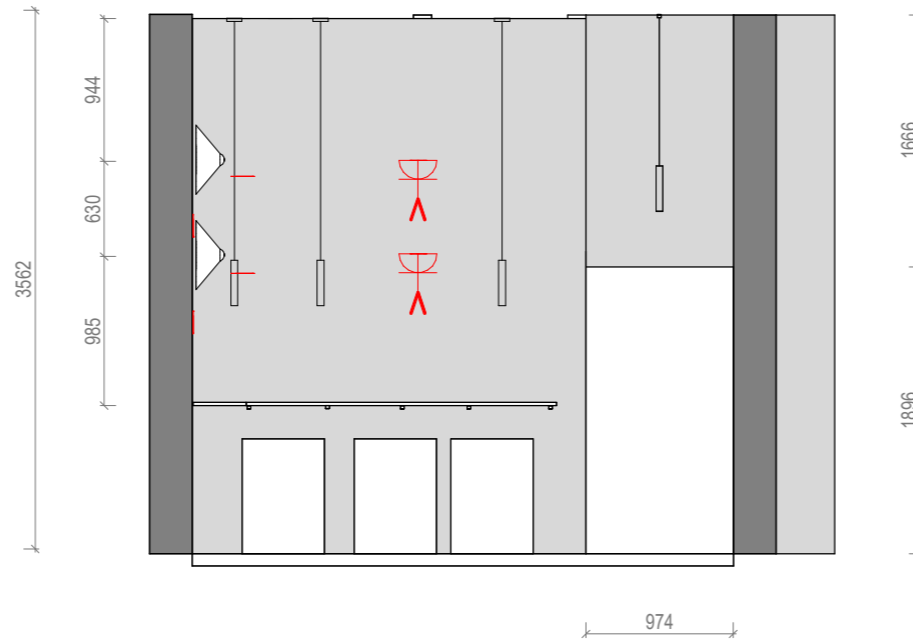

**Rez barovy koutek Elektro**  
1 : 50

Specifikace Elektro 1NP			
Označení na plánu	Pohled na zeď	Typ el.pr.	Mnozství
		Rámečky: 1x	10
		Rámečky: 2x	4
		Rámečky: 4x	1
♂	□	S Spínač: spínač jednopólový	9
		Vyvod kabelu: Vyvod kabelu Led	21
⊕	⊕	Z Zásuvka: Zásuvka jednonásobná 230 V	13

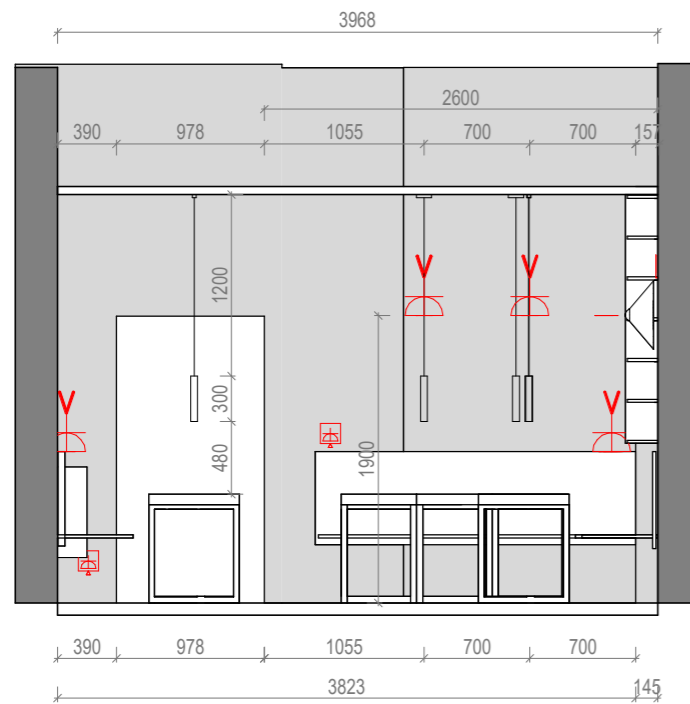

**Rez Hala 2 Elektro**  
1 : 50

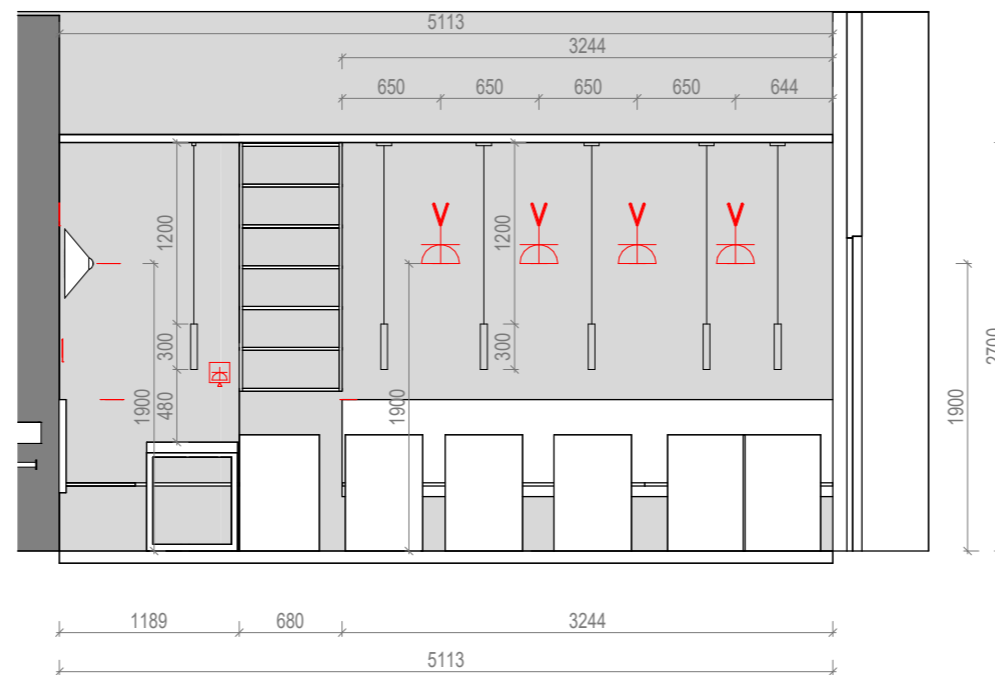

**Hala 2 knihovna Elektro**  
1 : 50

**Poznámky:**

1. Všechny rozměry je nutné zkontrolovat na místě.
2. Rozměry vestavěného nábytku je nutné před výrobou změřit na místě.
3. Půdorys nezodpovídá za zakřivené rohy a nerovné stěny.
4. Všechny nesrovnalosti v plánu musí být opraveny na místě.
5. Specifikace svítidel viz list N°

**PŮDORYS ELEKTRO REZ 2 HALA,  
BAROVY KOUT**

DE BRUT / Architektonická studie / 2023  
+420 775190755  
debrut.com@gmail.com

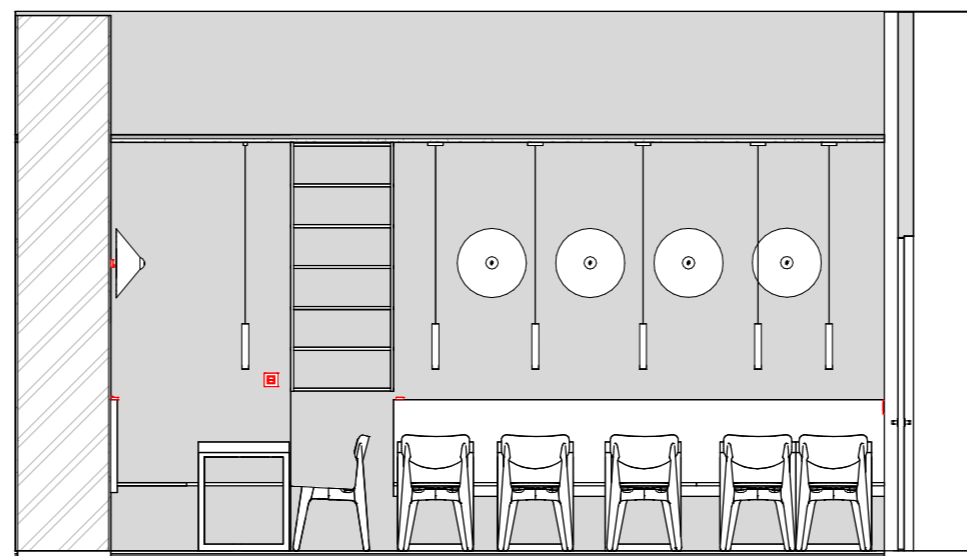
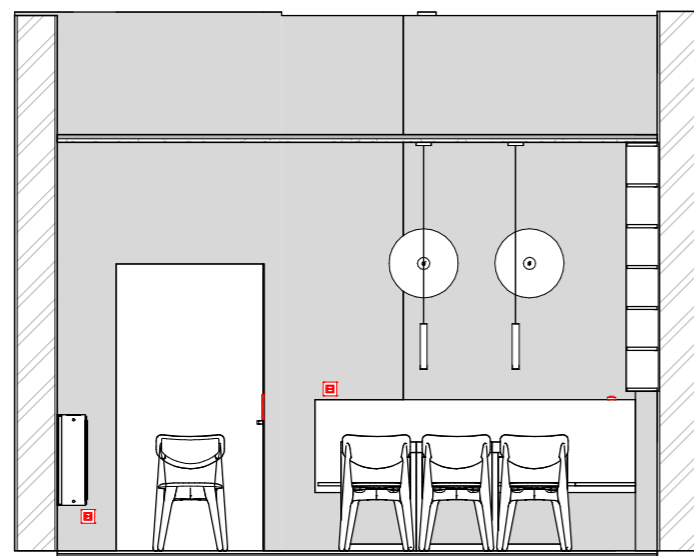

Hala 2 knihovna  
1 : 50

Rez Hala 2  
1 : 50

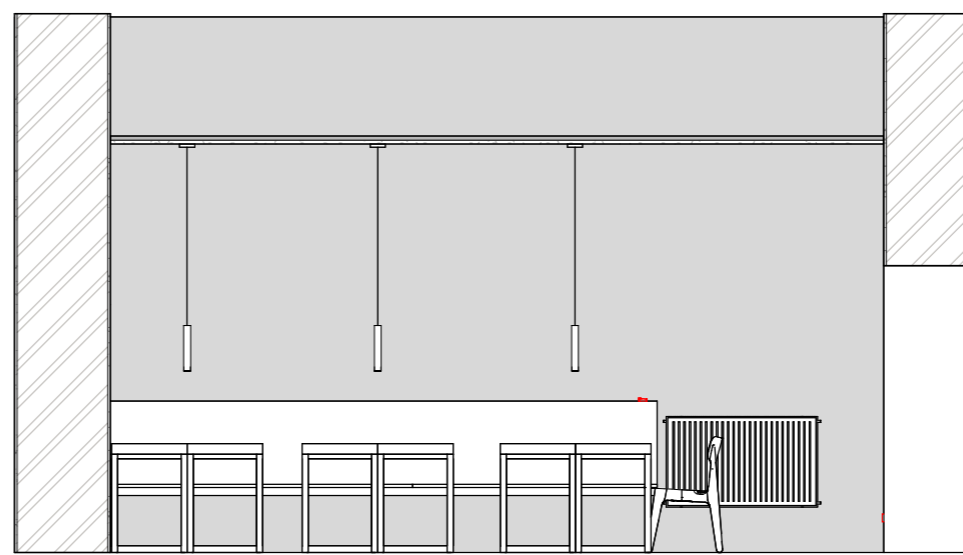
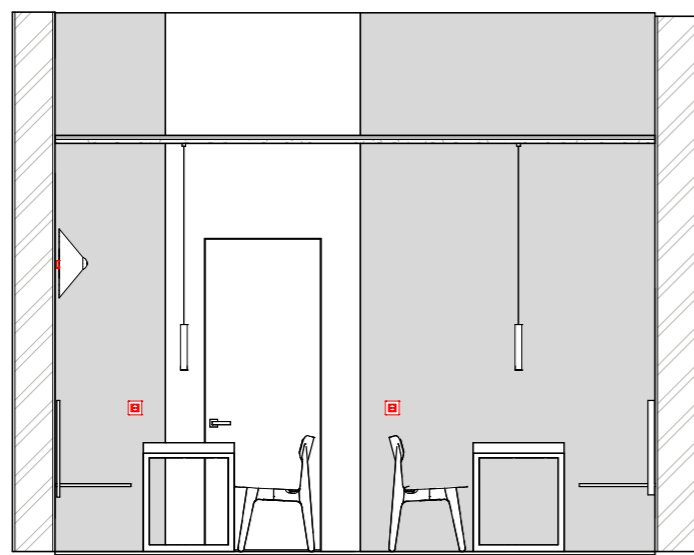

**Poznámky:**

1. Všechny rozměry je nutné zkontrolovat na místě.
2. Rozměry vestavěného nábytku je nutné před výrobou změřit na místě.
3. Půdorys nezodpovídá za zakřivené rohy a nerovné stěny.
4. Všechny nesrovnalosti v plánu musí být opraveny na místě.

REZ 2 Hala



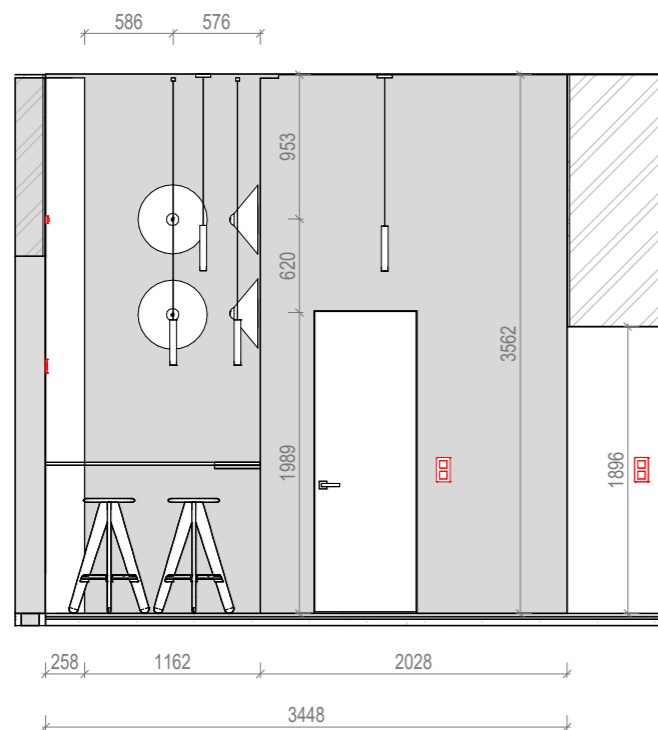

**Rez barovy koutek 2**  
1 : 50

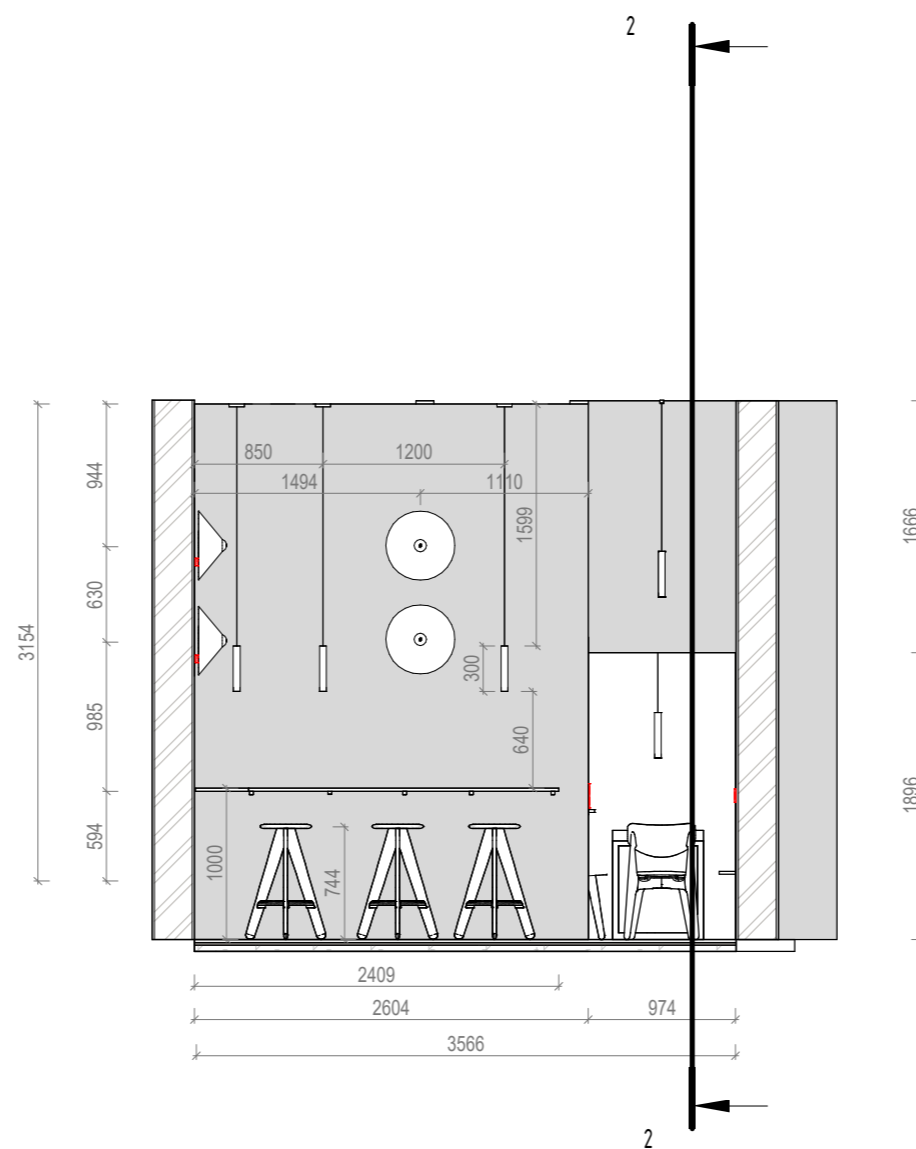

**Rez barovy koutek**  
1 : 50

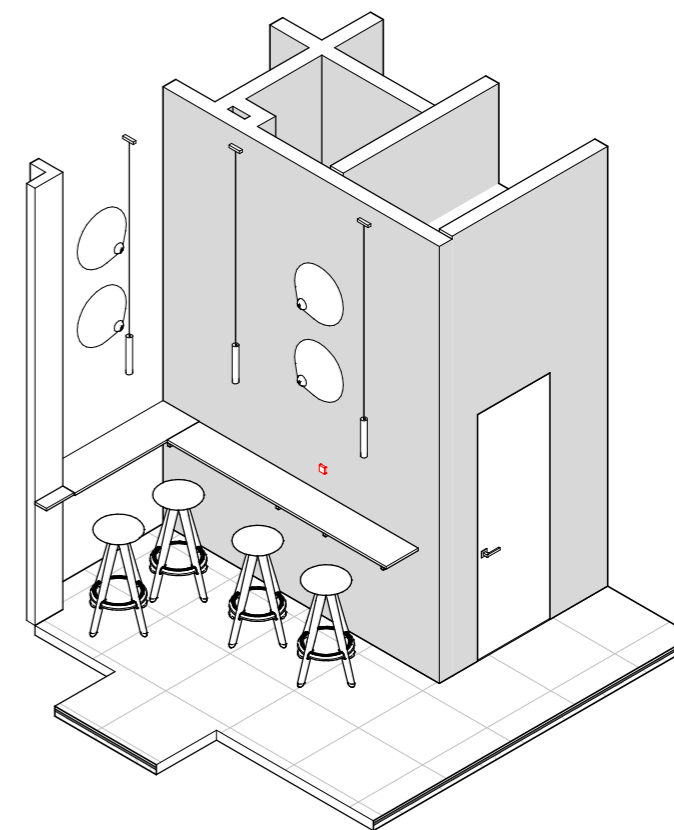

**Poznámky:**

1. Všechny rozměry je nutné zkontrolovat na místě.
2. Rozměry vestavěného nábytku je nutné před výrobou změřit na místě.
3. Půdorys nezodpovídá za zakřivené rohy a nerovné stěny.
4. Všechny nesrovnalosti v plánu musí být opraveny na místě.

**REZ BAROVY KOUTEK**

DE BRUT / Architektonická studie / 2023  
+420 775190755  
debrut.com@gmail.com

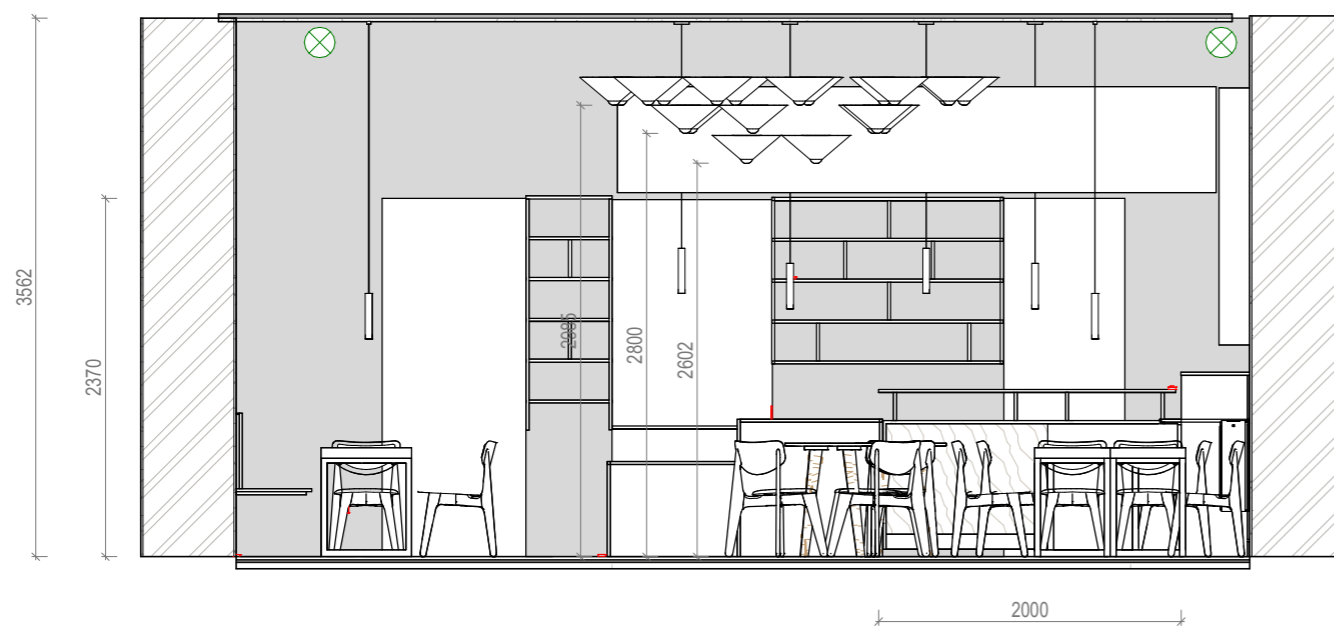

**Hala 1 Bar**  
1 : 50



**REZ HLAVNI VSTUP**  
1 : 50

**Poznámky:**

1. Všechny rozměry je nutné zkontrolovat na místě.
2. Rozměry vestavěného nábytku je nutné před výrobou změřit na místě.
3. Půdorys nezodpovídá za zakřivené rohy a nerovné stěny.
4. Všechny nesrovnalosti v plánu musí být opraveny na místě.

**REZ HLAVNI HALA**

DE BRUT / Architektonická studie / 2023  
+420 775190755  
debrut.com@gmail.com

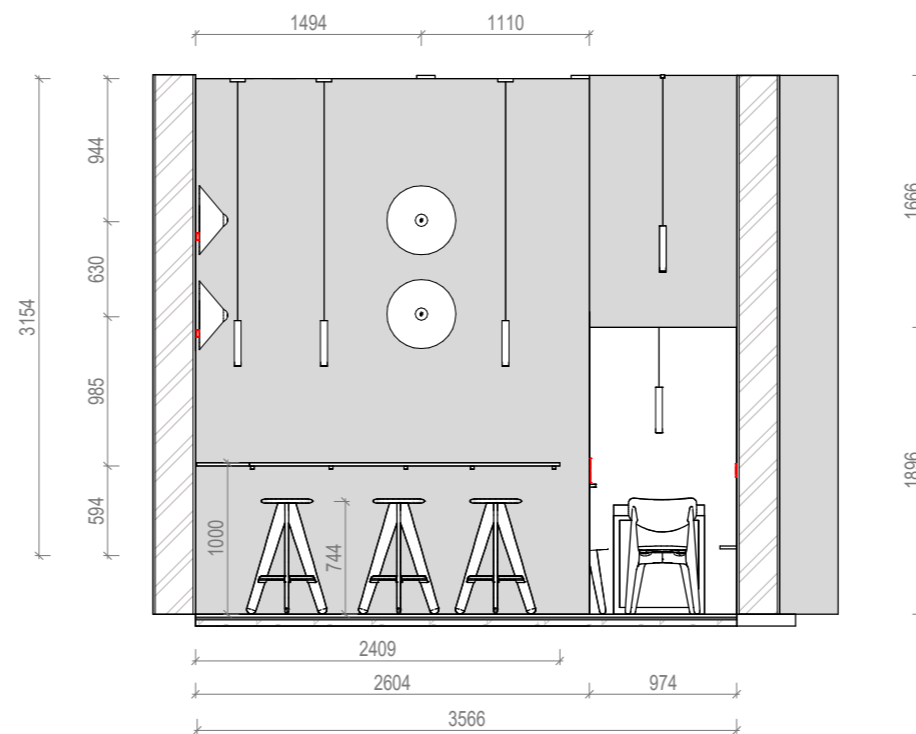
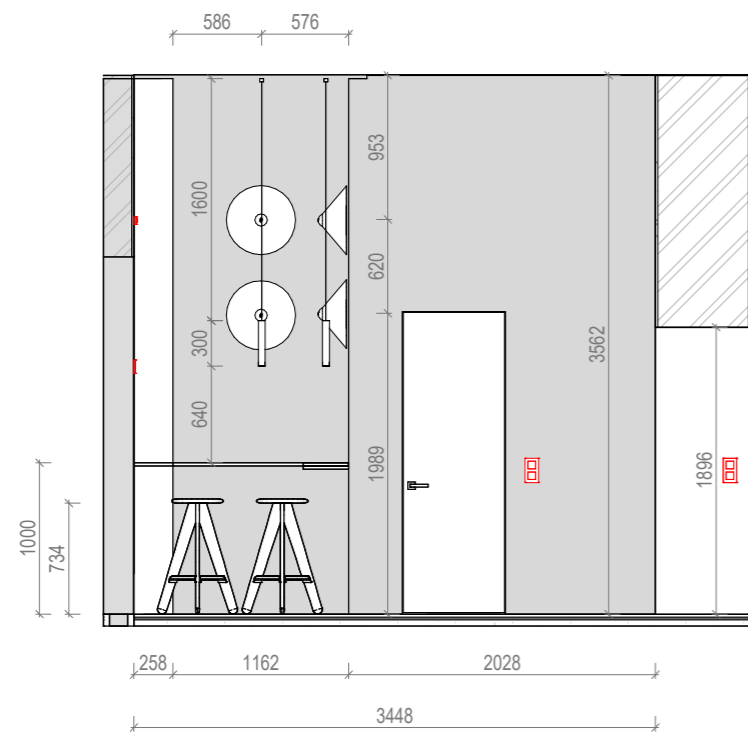

**Barovy koutek**

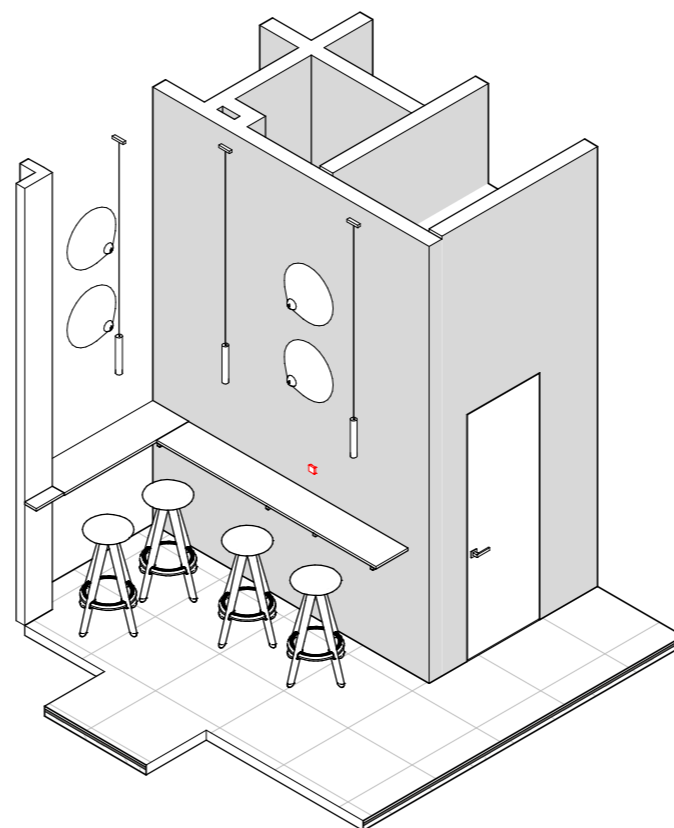

**Poznámky:**

1. Všechny rozměry je nutné zkontrolovat na místě.
2. Rozměry vestavěného nábytku je nutné před výrobou změřit na místě.
3. Půdorys nezodpovídá za zakřivené rohy a nerovné stěny.
4. Všechny nesrovnalosti v plánu musí být opraveny na místě.

**ŘEZ BAROVY KOUTEK**

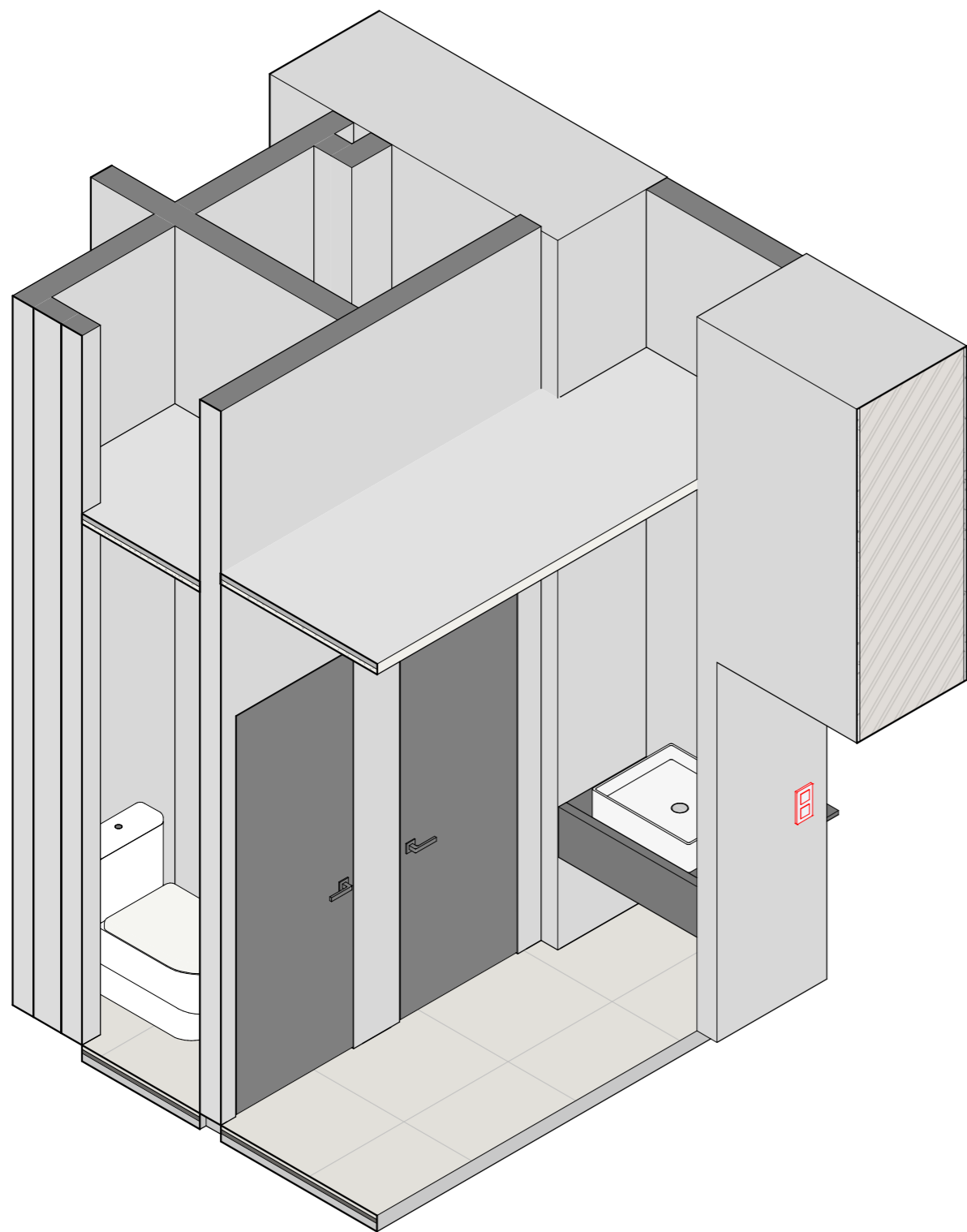

WC

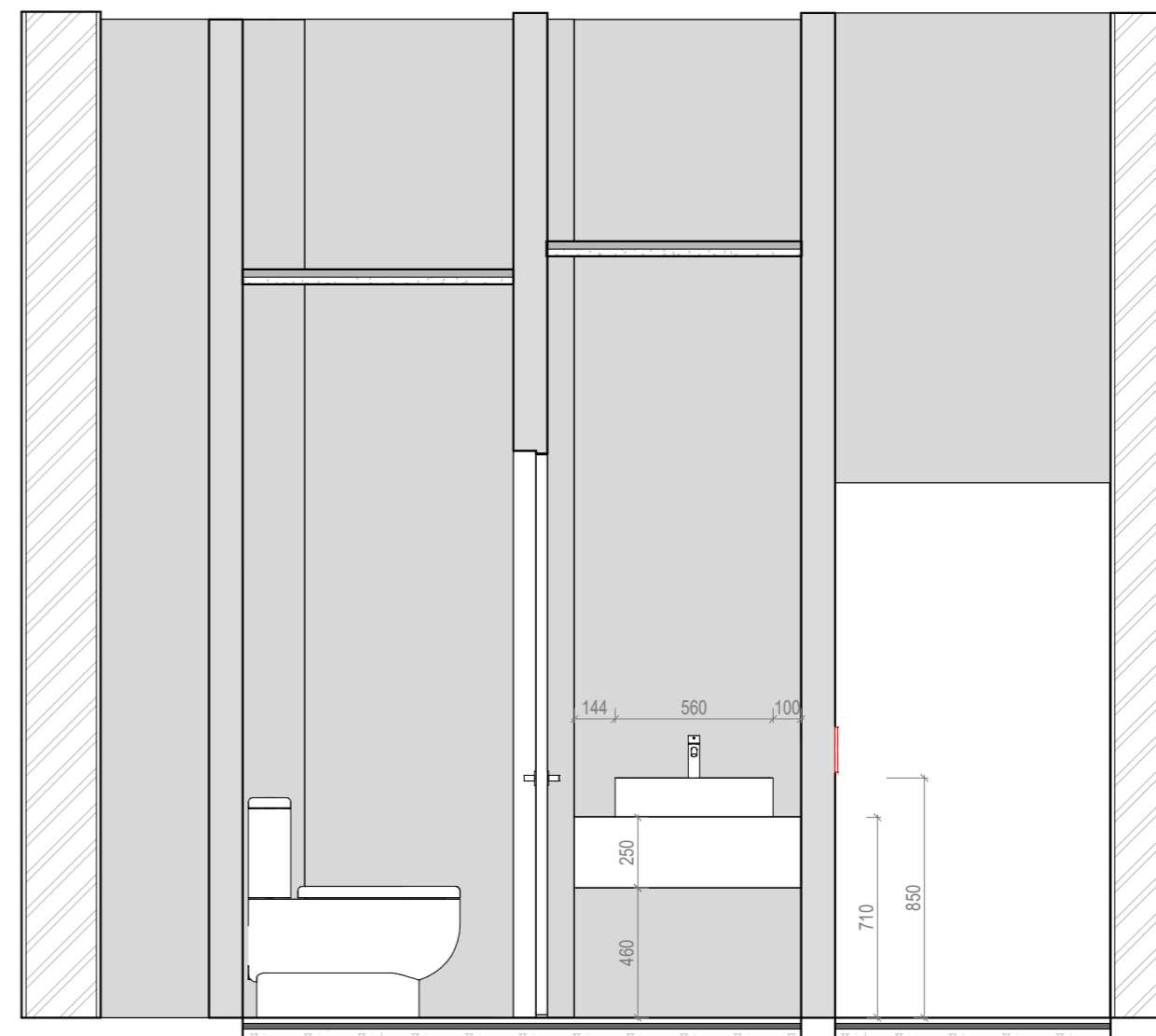

Umyvadlo  
1 : 25

**Poznámky:**

1. Všechny rozměry je nutné zkontrolovat na místě.
2. Rozměry vestavěného nábytku je nutné před výrobou změřit na místě.
3. Půdorys nezodpovídá za zakřivené rohy a nerovné stěny.
4. Všechny nesrovnalosti v plánu musí být opraveny na místě.

REZ UMYVADLO

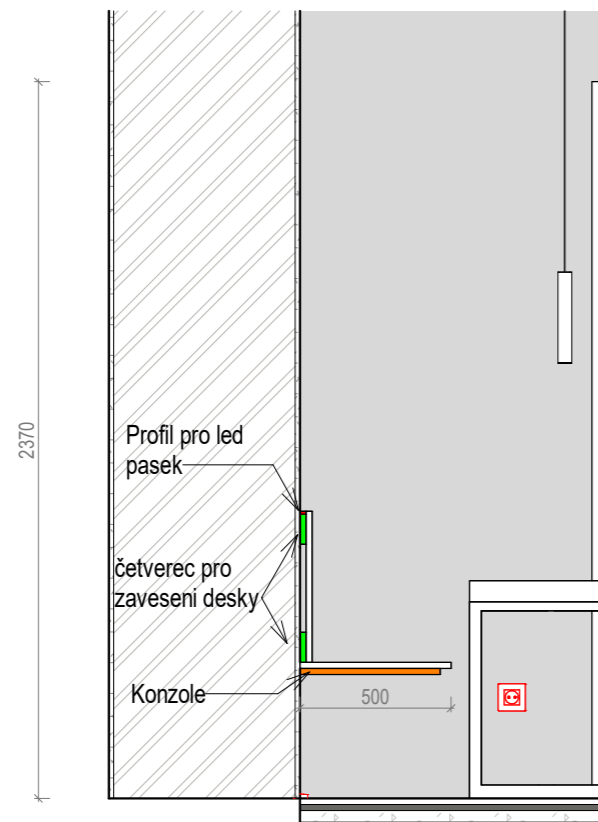

**REZ LAVICE**  
1 : 25

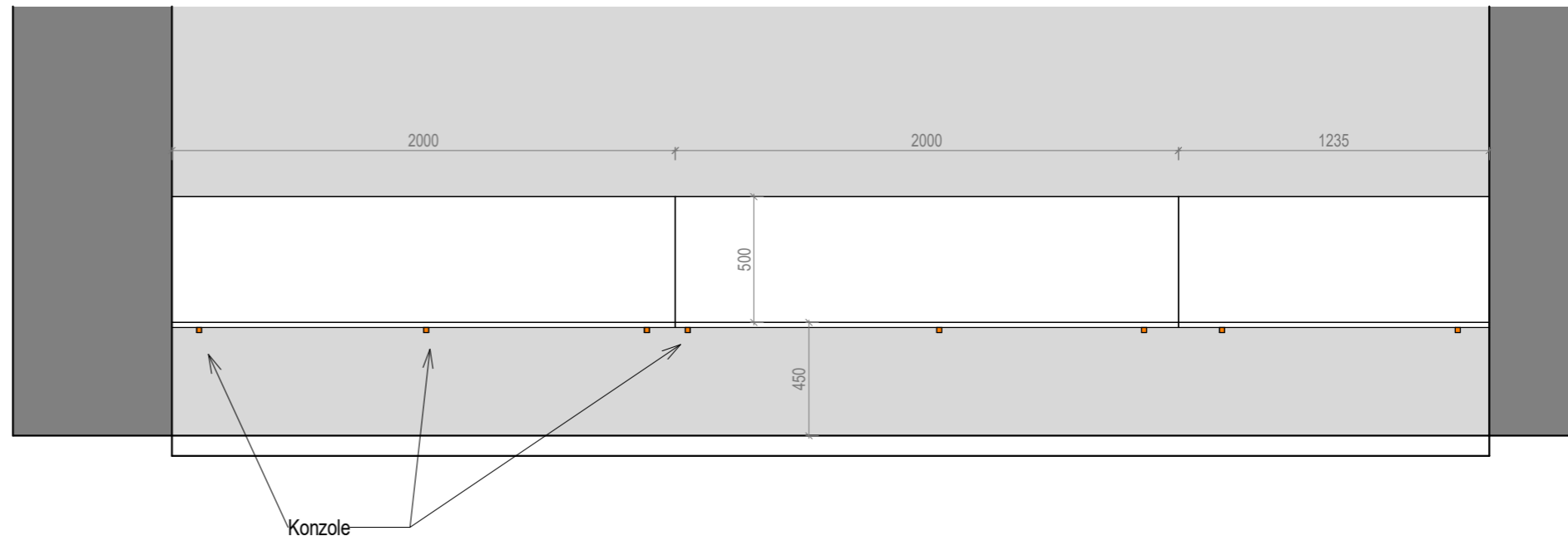

**POHLED LAVICE**  
1 : 25

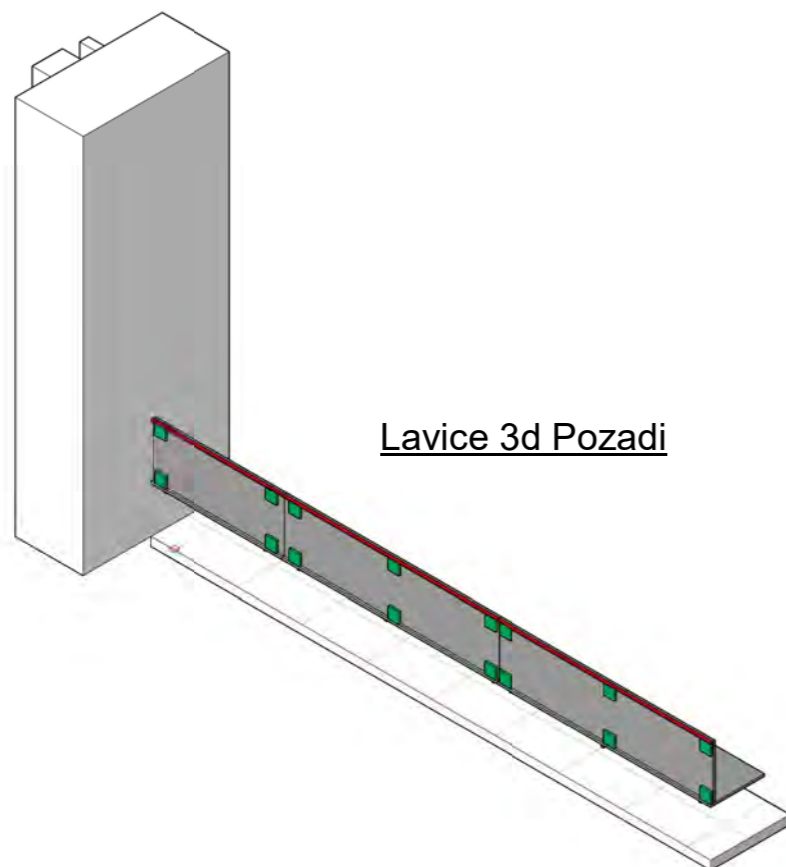

**Lavice 3d Pozadi**

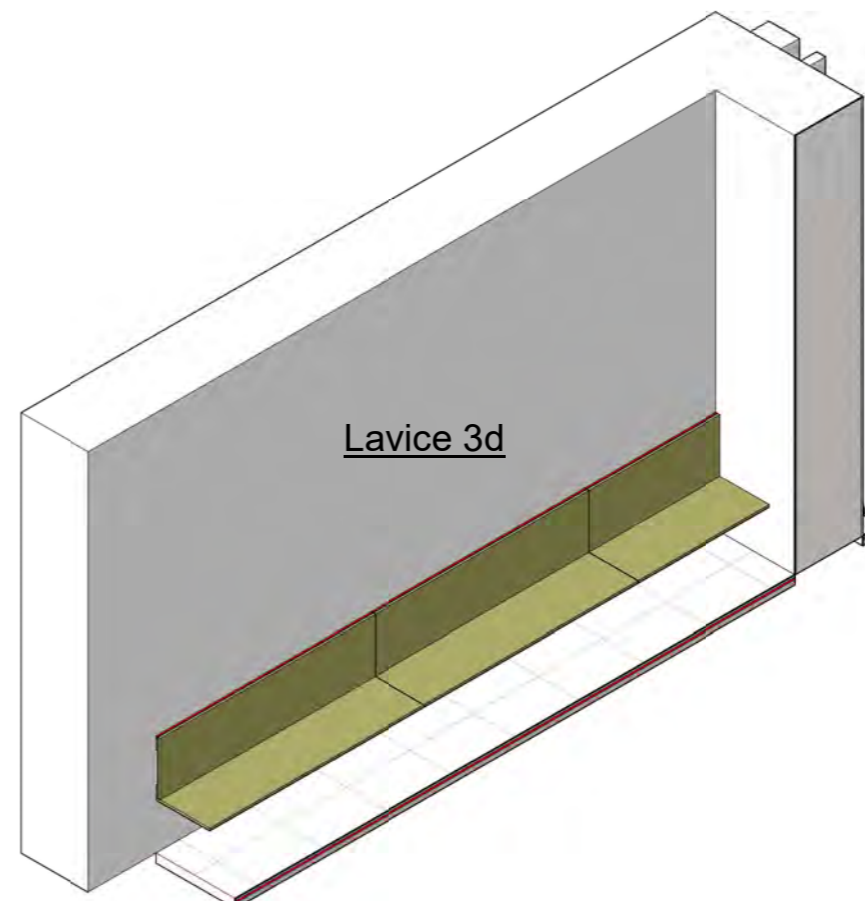

**Lavice 3d**

**Poznámky:**

1. Všechny rozměry je nutné zkontrolovat na místě.
2. Rozměry vestavěného nábytku je nutné před výrobou změřit na místě.
3. Půdorys nezodpovídá za zakřivené rohy a nerovné stěny.
4. Všechny nesrovnalosti v plánu musí být opraveny na místě.

**REZ A PLÁN LAVICE**

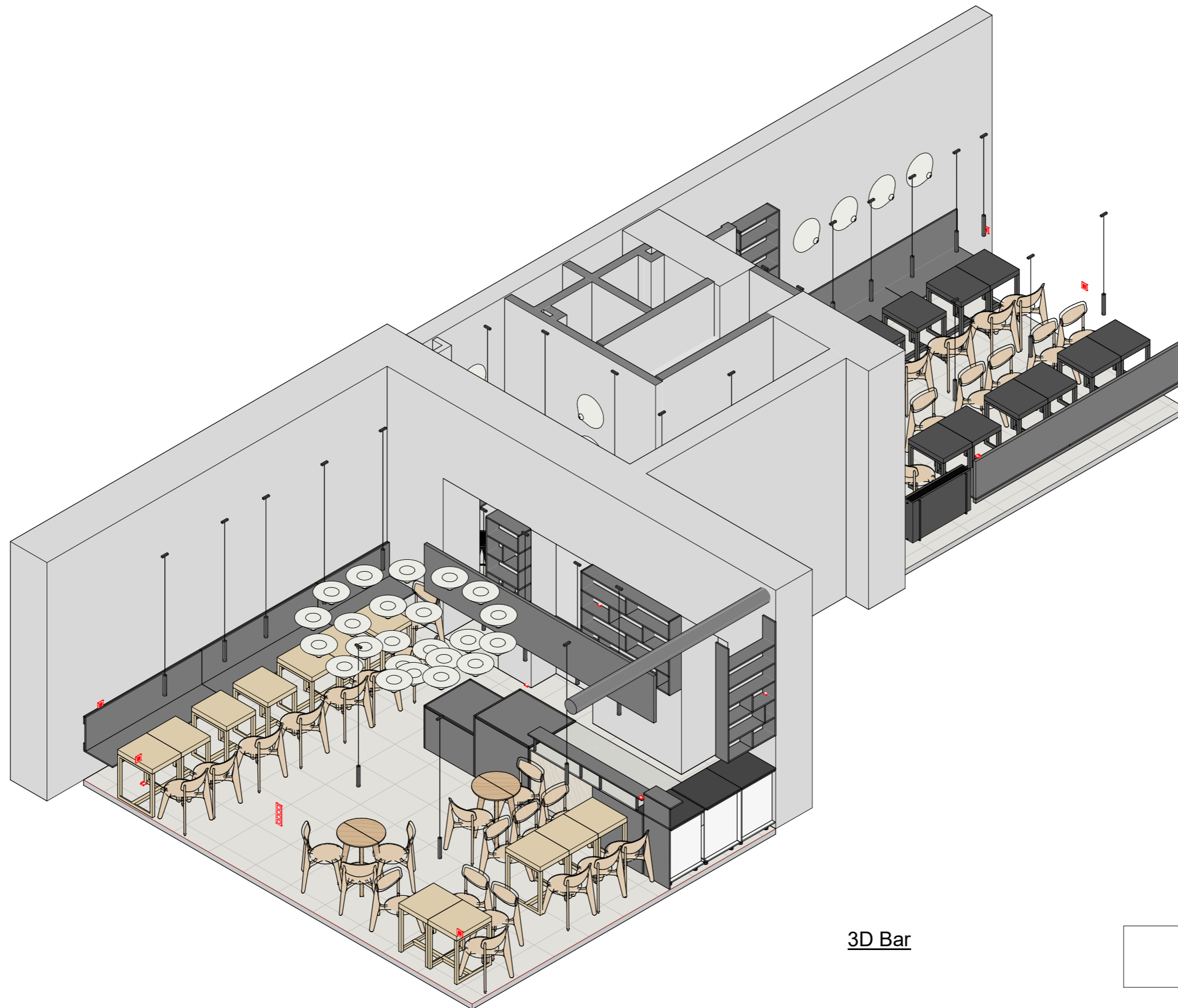

3D Bar

3D HLAVNI HALA



3D Bento 2 Hala

3D HALA - 2



VIZUALIZACE HLAVNI HALA 1

DE BRUT / Architektonická studie / 2023  
+420 775190755  
debrut.com@gmail.com





## VIZUALIZACE HLAVNI HALA 2

DE BRUT / Architektonická studie / 2023  
+420 775190755  
debrut.com@gmail.com



VIZUALIZACE HALA 2

DE BRUT / Architektonická studie / 2023  
+420 775190755  
debrut.com@gmail.com



VIZUALIZACE WC

DE BRUT / Architektonická studie / 2023  
+420 775190755  
debrut.com@gmail.com